

Bouwnummer	Huisnummer	Gebruiksoppervlakte	Bouwlaag
E.00.07	372	114,0 m ²	begane grond

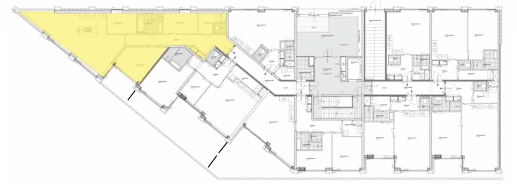

- Bouwkundig**
- Wanden**
- metselwerk
 - kalkzandsteen
 - l.h.w.g beton
 - geprefabriceerd beton
 - isolatie, harde persing
 - Muplan ULTRA XS spouwisolatie
 - isolatie, minerale wol
 - 205mm woningscheidende ms:
- 2x 12,5mm gipsplaat
- 75 mm ms profielen v.v. 60 mm minerale wol
 - 5 mm luchtspouw
- 75 mm ms profielen v.v. 60 mm minerale wol
- 2x 12,5mm gipsplaat
 - 100 mm gbowand
 - tegels sanitaire ruimtes
- Sanitair**
- hangend toilet met stortreservoir
 - glazen spatscherm
 - wasbak
 - fontein
 - douche
 - radiator



TYPE A

Distelweg
Amsterdam

Schaal 1:50
Papierformaat: A3

Disclaimer:
1) Maten en oppervlaktes: dit betreffen ca. maten en m², hier kunnen geen rechten aan ontleend worden
2) Keukenopstelling is ter indicatie, projectkeuken kan afwijken van deze opstelling. Keukentekeningen / keukenbrochure zijn leidend

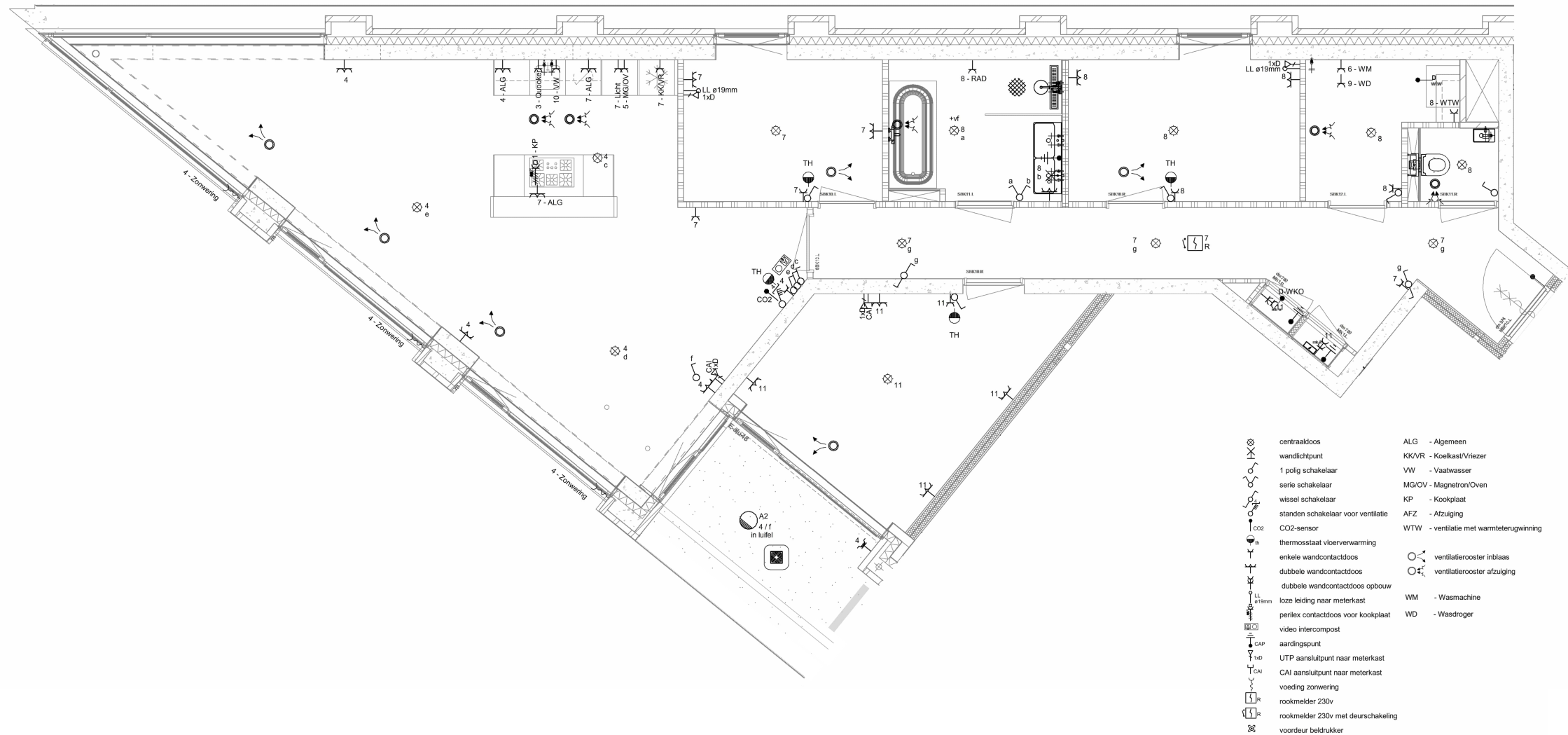

- | | | | |
|---|------------------------------------|-------|-----------------------------------|
| ⊗ | centraaldoos | ALG | - Algemeen |
| ⊗ | wandlichtpunt | KK/VR | - Koelkast/Vriezer |
| ⊗ | 1 polig schakelaar | VW | - Vaatwasser |
| ⊗ | serie schakelaar | MG/OV | - Magnetron/Oven |
| ⊗ | wissel schakelaar | KP | - Kookplaat |
| ⊗ | standen schakelaar voor ventilatie | AFZ | - Afzuiging |
| ⊗ | CO2-sensor | WTW | - ventilatie met warmterugwinning |
| ⊗ | thermostaat vloerverwarming | ⊗ | ventilatierooster inblaas |
| ⊗ | enkele wandcontactdoos | ⊗ | ventilatierooster afzuiging |
| ⊗ | dubbele wandcontactdoos | WM | - Wasmachine |
| ⊗ | dubbele wandcontactdoos opbouw | WD | - Wasdroger |
| ⊗ | loze leiding naar meterkast | | |
| ⊗ | perilex contactdoos voor kookplaat | | |
| ⊗ | video intercompost | | |
| ⊗ | aardingspunt | | |
| ⊗ | UTP aansluitpunt naar meterkast | | |
| ⊗ | CAI aansluitpunt naar meterkast | | |
| ⊗ | voeding zonwering | | |
| ⊗ | rookmelder 230v | | |
| ⊗ | rookmelder 230v met deurschakeling | | |
| ⊗ | voordeur beeldruiker | | |

TYPE A

Distelweg
Amsterdam





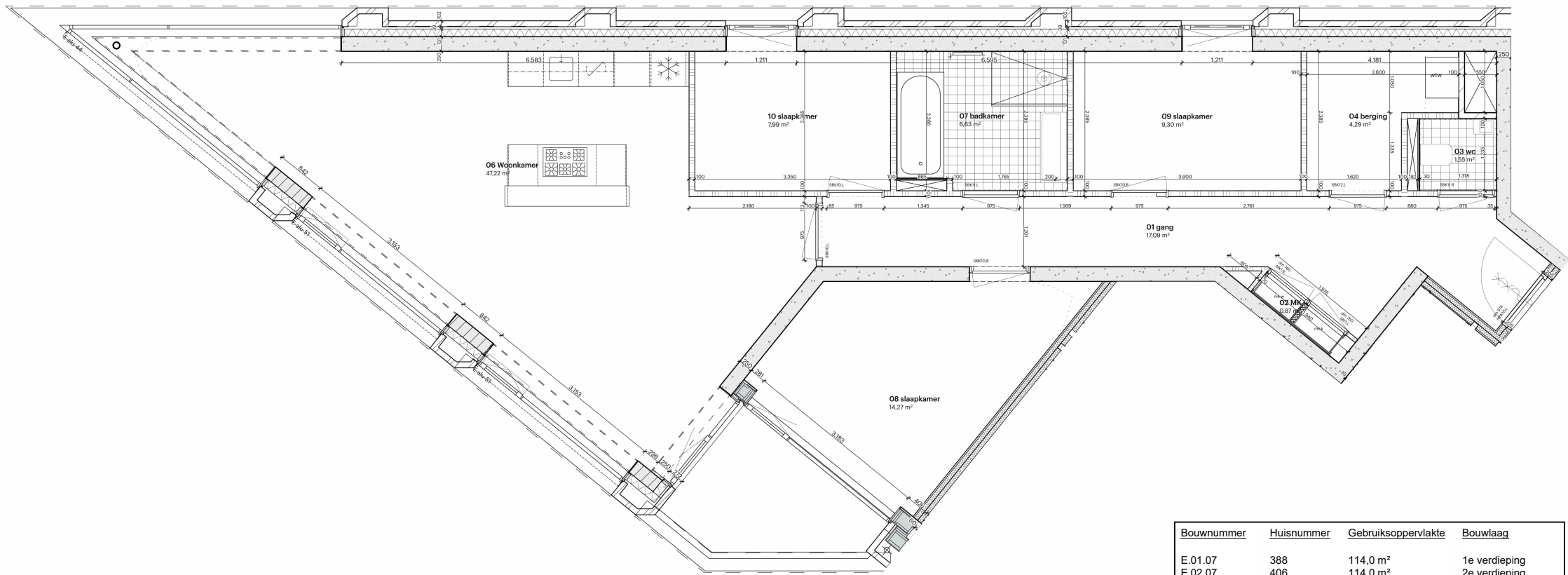





Schaal 1:50
Papierformaat: A3

Disclaimer:
1] Maten en oppervlaktes: dit betreffen ca. maten en m2, hier kunnen geen rechten aan ontleend worden
2] keukenopstelling is ter indicatie, projectkeuken kan afwijken van deze opstelling. Keukentekeningen / keukenbrochure zijn leidend



Bouwkundig

Wanden

-  metaalwerk
-  kalkzandsteen
-  l.h.w.g beton
-  geprefabriceerd beton
-  isolatie, harde persing
-  Mupen ULTRA XS spouwisolatie
-  isolatie, minerale wol
-  205mm woningscheidende ms.
- 2x 12,5mm gipsplaat
- 75 mm ms-profielen v.v. 60 mm
minerale wol
- 5 mm luchtspouw
- 75 mm ms-profielen v.v. 60 mm
minerale wol
- 2x 12,5mm gipsplaat
-  100 mm gbowaand
-  tegels sanitaire ruimtes

Sanitair

-  hangend toilet met stortreservoir
-  glazen spatscherm
-  wasbak
-  fontein
-  douche
-  radiator

Bouwnummer	Huisnummer	Gebruiksoppervlakte	Bouwlaag
E.01.07	388	114,0 m ²	1e verdieping
E.02.07	406	114,0 m ²	2e verdieping
E.03.07	424	114,0 m ²	3e verdieping
E.04.07	442	114,0 m ²	4e verdieping
E.05.07	460	114,0 m ²	5e verdieping
E.06.07	478	114,0 m ²	6e verdieping



TYPE A1

Distelweg
Amsterdam

Schaal 1:50
Papiermaat: A3

Disclaimer:
1) Maten en oppervlaktes: dit betreffen ca. maten en m2, hier kunnen geen rechten aan ontleend worden
2) Keukenopstelling is ter indicatie, projectkeuken kan afwijken van deze opstelling. Keukentekeningen / keukenbrochure zijn leidend

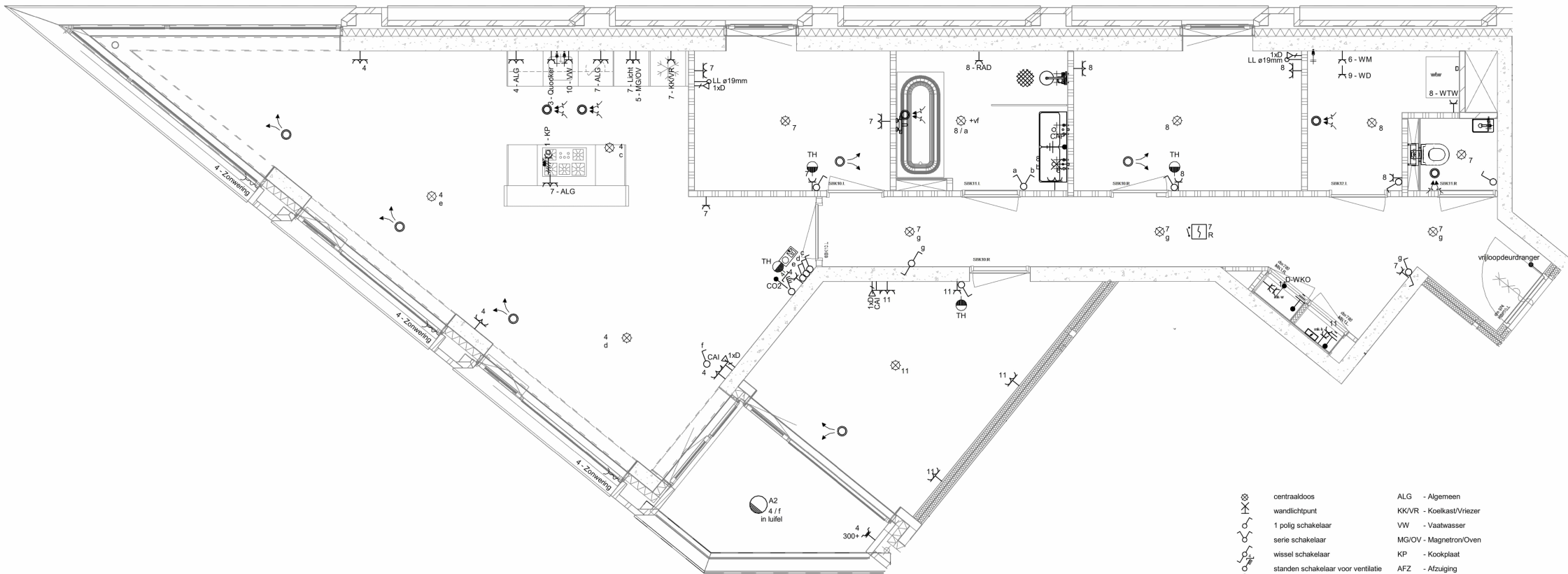

- | | | | |
|--|------------------------------------|-------|-----------------------------------|
| | centraaldoos | ALG | - Algemeen |
| | wandlichtpunt | KKVR | - Koelkast/Vriezer |
| | 1 polig schakelaar | VW | - Vaatwasser |
| | serie schakelaar | MG/OV | - Magnetron/Oven |
| | wissel schakelaar | KP | - Kookplaat |
| | standen schakelaar voor ventilatie | AFZ | - Afzuiging |
| | CO2-sensor | WTW | - ventilatie met warmterugwinning |
| | thermostaat vloerverwarming | | ventilatierooster inblaas |
| | enkele wandcontactdoos | | ventilatierooster afzuiging |
| | dubbele wandcontactdoos | WM | - Wasmachine |
| | dubbele wandcontactdoos opbouw | WD | - Wasdroger |
| | loze leiding naar meterkast | | |
| | perlex contactdoos voor kookplaat | | |
| | video intercompost | | |
| | aardingspunt | | |
| | UTP aansluitpunt naar meterkast | | |
| | CAI aansluitpunt naar meterkast | | |
| | voeding zonwering | | |
| | rookmelder 230v | | |
| | rookmelder 230v met deurschakeling | | |
| | voordeur belddrukker | | |



TYPE A1

Distelweg
Amsterdam

Schaal 1:50
Papierformaat: A3

Disclaimer:
1) Maten en oppervlaktes: dit betreffen ca. maten en m2, hier kunnen geen rechten aan ontleend worden
2) Keukenopstelling is ter indicatie, projectkeuken kan afwijken van deze opstelling. Keukentekeningen / keukenbrochure zijn leidend

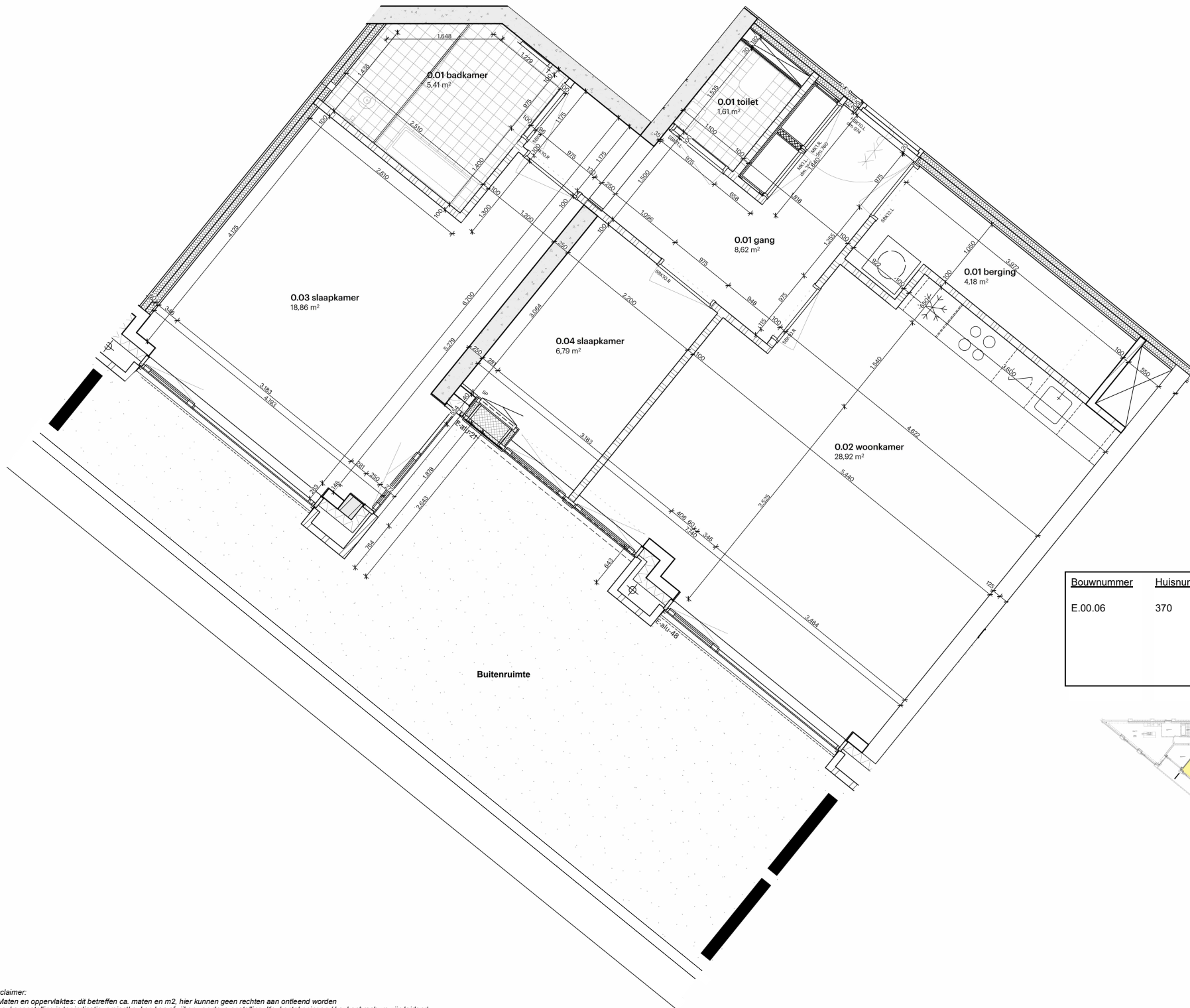

- Bouwkundig**
- Wanden**
- metselwerk
 - kalkzandsteen
 - i.h.w.g. beton
 - geprefabriceerd beton
 - isolatie, harde persing
 - Mupen ULTRA XS spouwisolatie
 - isolatie, minerale wol
 - 205mm woningsscheidende ms:
 - 2x 12,5mm gipsplaat
 - 75 mm ms-profielen v.v. 60 mm minerale wol
 - 5 mm luchtspouw
 - 75 mm ms-profielen v.v. 60 mm minerale wol
 - 2x 12,5mm gipsplaat
 - 100 mm gbwand
 - tegels sanitaire ruimtes
- Sanitair**
- hangend toilet met stortreservoir
 - glazen spatscherm
 - wasbak
 - fontein
 - douche
 - radiator

Bouwnummer	Huisnummer	Gebruiksoppervlakte	Bouwlaag
E.00.06	370	79,0 m ²	Begane grond



TYPE B

Distelweg
Amsterdam

Schaal 1:50
Papierformaat: A3

Disclaimer:
 1) Maten en oppervlaktes: dit betreffen ca. maten en m², hier kunnen geen rechten aan ontleend worden
 2) Keukenopstelling is ter indicatie, projectkeuken kan afwijken van deze opstelling. Keukentekeningen / keukenbrochure zijn leidend

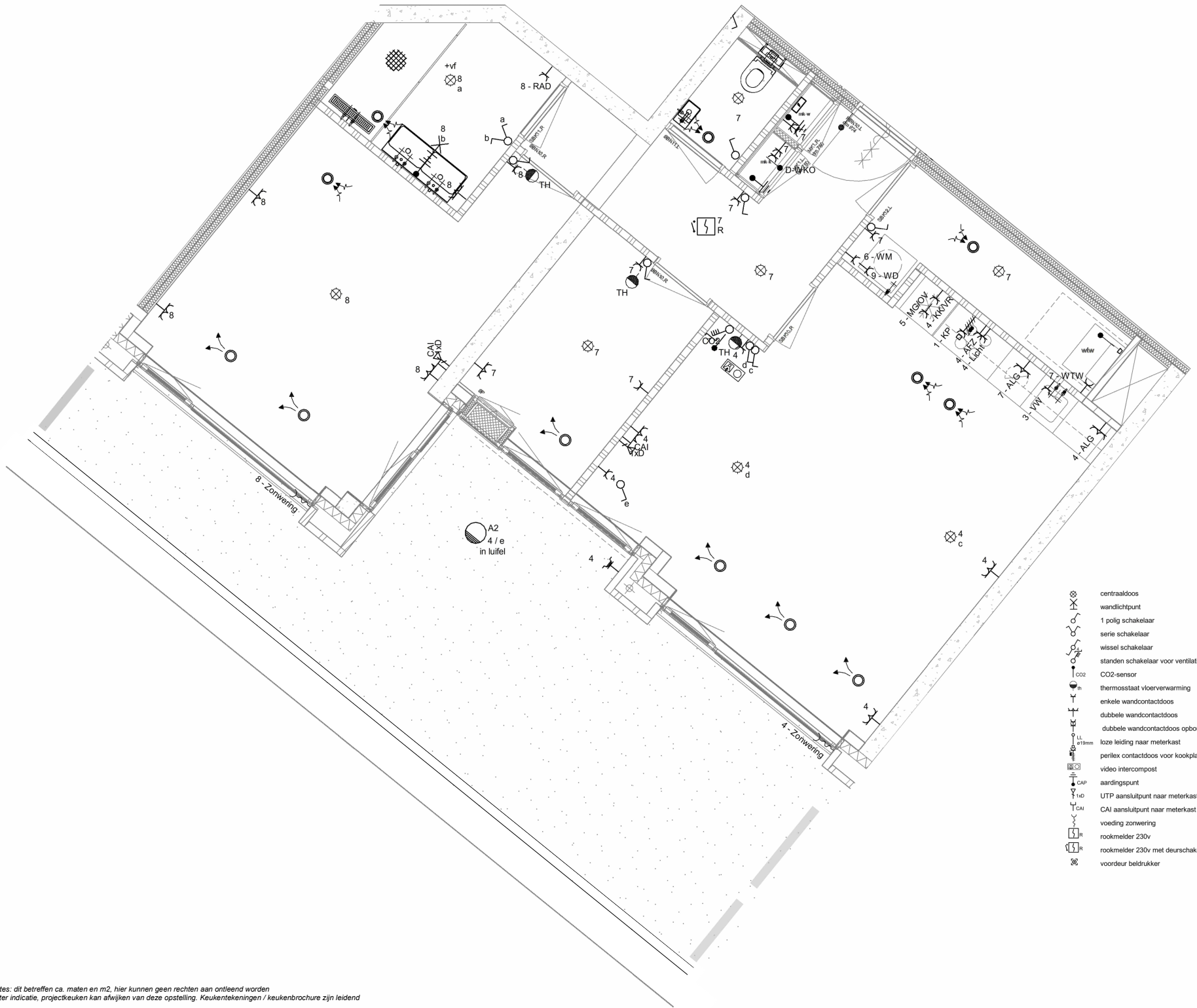

- | | | | |
|--|------------------------------------|---------------------------------------|-----------------------------|
| | centraaldoos | ALG - Algemeen | |
| | wandlichtpunt | KK/VR - Koelkast/Vriezer | |
| | 1 polig schakelaar | VW - Vaatwasser | |
| | serie schakelaar | MG/OV - Magnetron/Oven | |
| | wissel schakelaar | KP - Kookplaat | |
| | standen schakelaar voor ventilatie | AFZ - Afzuiging | |
| | CO2-sensor | WTW - ventilatie met warmterugwinning | |
| | thermostaat vloerverwarming | | ventilatierooster inblaas |
| | enkele wandcontactdoos | | ventilatierooster afzuiging |
| | dubbele wandcontactdoos | WM - Wasmachine | |
| | dubbele wandcontactdoos opbouw | WD - Wasdroger | |
| | loze leiding naar meterkast | | |
| | perilex contactdoos voor kookplaat | | |
| | video intercompost | | |
| | aardingspunt | | |
| | UTP aansluitpunt naar meterkast | | |
| | CAI aansluitpunt naar meterkast | | |
| | voeding zonwering | | |
| | rookmelder 230v | | |
| | rookmelder 230v met deurschakeling | | |
| | voordeur bedrukker | | |

TYPE B

Distelweg
Amsterdam





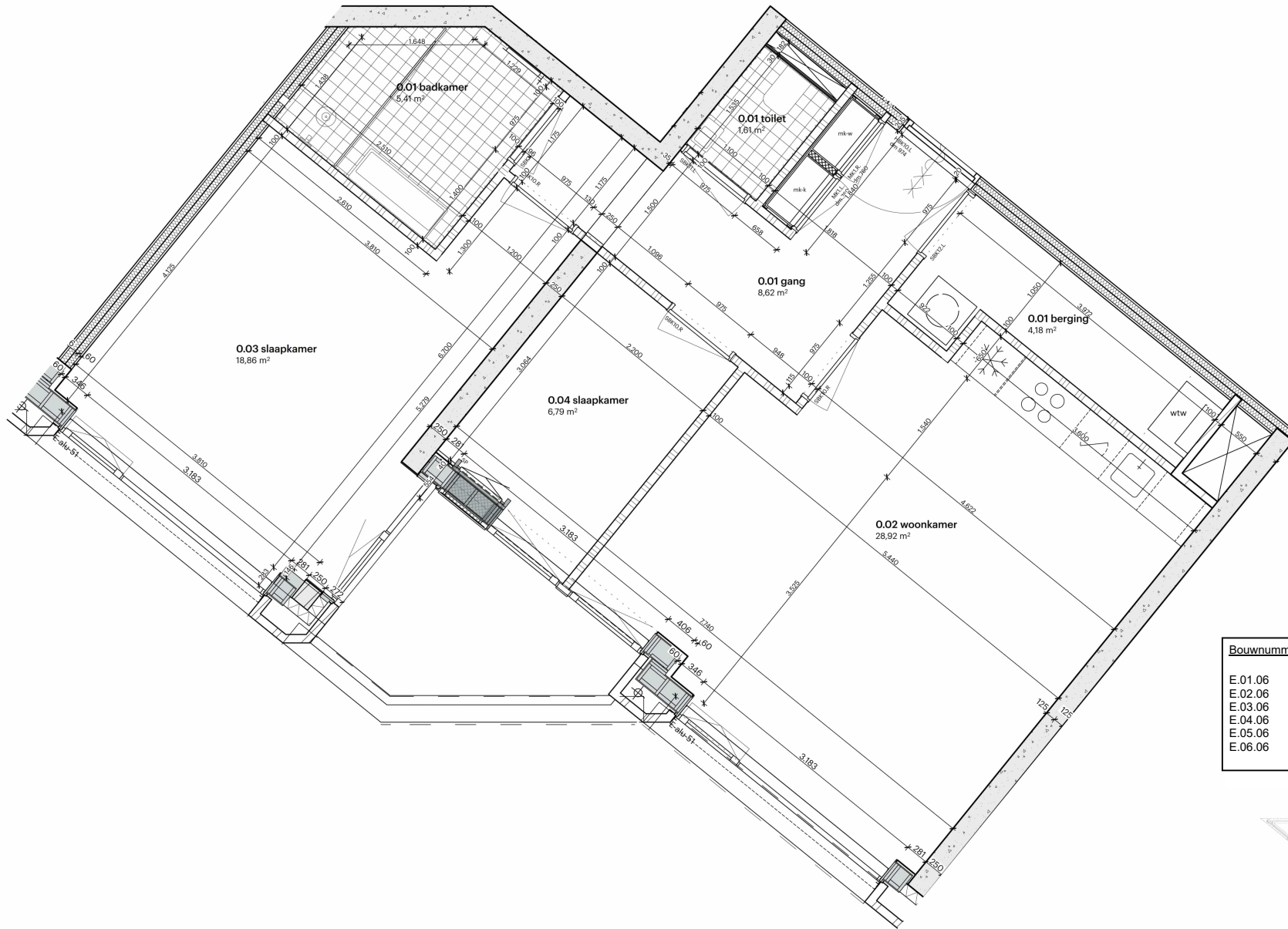



Schaal 1:50
Papierformaat: A3

Disclaimer:
1) Maten en oppervlaktes: dit betreffen ca. maten en m2, hier kunnen geen rechten aan ontleend worden
2) Keukenopstelling is ter indicatie, projectkeuken kan afwijken van deze opstelling. Keukentekeningen / keukenbrochure zijn leidend



Bouwkundig

Wanden

-  metaalwerk
-  kalkzandsteen
-  l.h.w.g. beton
-  geprefabriceerd beton
-  isolatie, harde persing
-  Mapei ULTRA XS spouwisolatie
-  isolatie, minerale wol
-  205mm woningcheidende muur
-  - 2x 12,5mm gipsplaat
-  - 75 mm msa-profielen v.v. 60 mm minerale wol
-  - 5 mm luchtspouw
-  - 75 mm msa-profielen v.v. 60 mm minerale wol
-  - 2x 12,5mm gipsplaat
-  100 mm glaswand
-  tegels sanitaire ruimtes

Sanitair

-  hangend toilet met stortreservoir
-  glazen spatscherm
-  wastbak
-  fontein
-  douche
-  radiator

Bouwnummer	Huisnummer	Gebruiksoppervlakte	Bouwlaag
E.01.06	386	79,0 m ²	1e verdieping
E.02.06	404	79,0 m ²	2e verdieping
E.03.06	422	79,0 m ²	3e verdieping
E.04.06	440	79,0 m ²	4e verdieping
E.05.06	458	79,0 m ²	5e verdieping
E.06.06	476	79,0 m ²	6e verdieping



TYPE B1

Distelweg
Amsterdam

Schaal 1:50
Papierformaat: A3

Disclaimer:
1) Maten en oppervlaktes: dit betreffen ca. maten en m2, hier kunnen geen rechten aan ontleend worden
2) Keukenopstelling is ter indicatie, projectkeuken kan afwijken van deze opstelling. Keukentekeningen / keukenbrochure zijn leidend

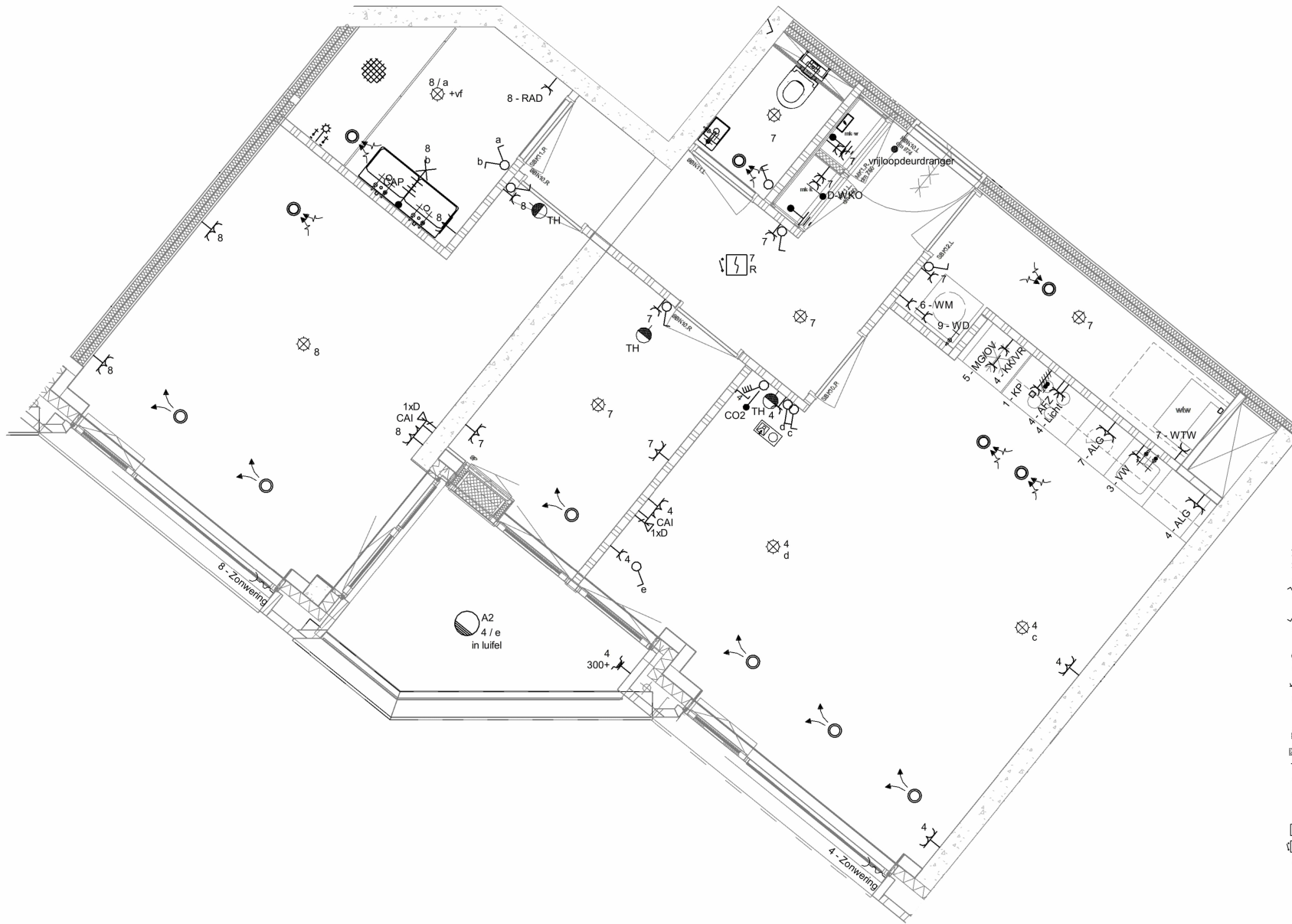

- | | | | |
|---|------------------------------------|-------|-----------------------------------|
| ⊗ | centraaldoos | ALG | - Algemeen |
| ⊗ | wandlichtpunt | KKVR | - Koelkast/Vriezer |
| ⊗ | 1 polig schakelaar | VW | - Vaatwasser |
| ⊗ | serie schakelaar | MG/OV | - Magnetron/Oven |
| ⊗ | wissel schakelaar | KP | - Kookplaat |
| ⊗ | standen schakelaar voor ventilatie | AFZ | - Afzuiging |
| ⊗ | CO2 sensor | WTW | - ventilatie met warmterugwinning |
| ⊗ | thermostaat vloerverwarming | ⊗ | ventilatierooster inblaas |
| ⊗ | enkele wandcontactdoos | ⊗ | ventilatierooster afzuiging |
| ⊗ | dubbele wandcontactdoos | WM | - Wasmachine |
| ⊗ | dubbele wandcontactdoos opbouw | WD | - Wasdroger |
| ⊗ | loze leiding naar meterkast | | |
| ⊗ | perlex contactdoos voor kookplaat | | |
| ⊗ | video intercompost | | |
| ⊗ | aardingspunt | | |
| ⊗ | UTP aansluitpunt naar meterkast | | |
| ⊗ | CAI aansluitpunt naar meterkast | | |
| ⊗ | voeding zonwering | | |
| ⊗ | rookmelder 230v | | |
| ⊗ | rookmelder 230v met deurschakeling | | |
| ⊗ | voordeur bedrukker | | |

TYPE B1

Distelweg
Amsterdam

Schaal 1:50
Papiermaat: A3

Disclaimer:

1] Maten en oppervlaktes: dit betreffen ca. maten en m2, hier kunnen geen rechten aan ontleend worden
 2] keukenopstelling is ter indicatie, projectkeuken kan afwijken van deze opstelling. Keukentekeningen / keukenbrochure zijn leidend

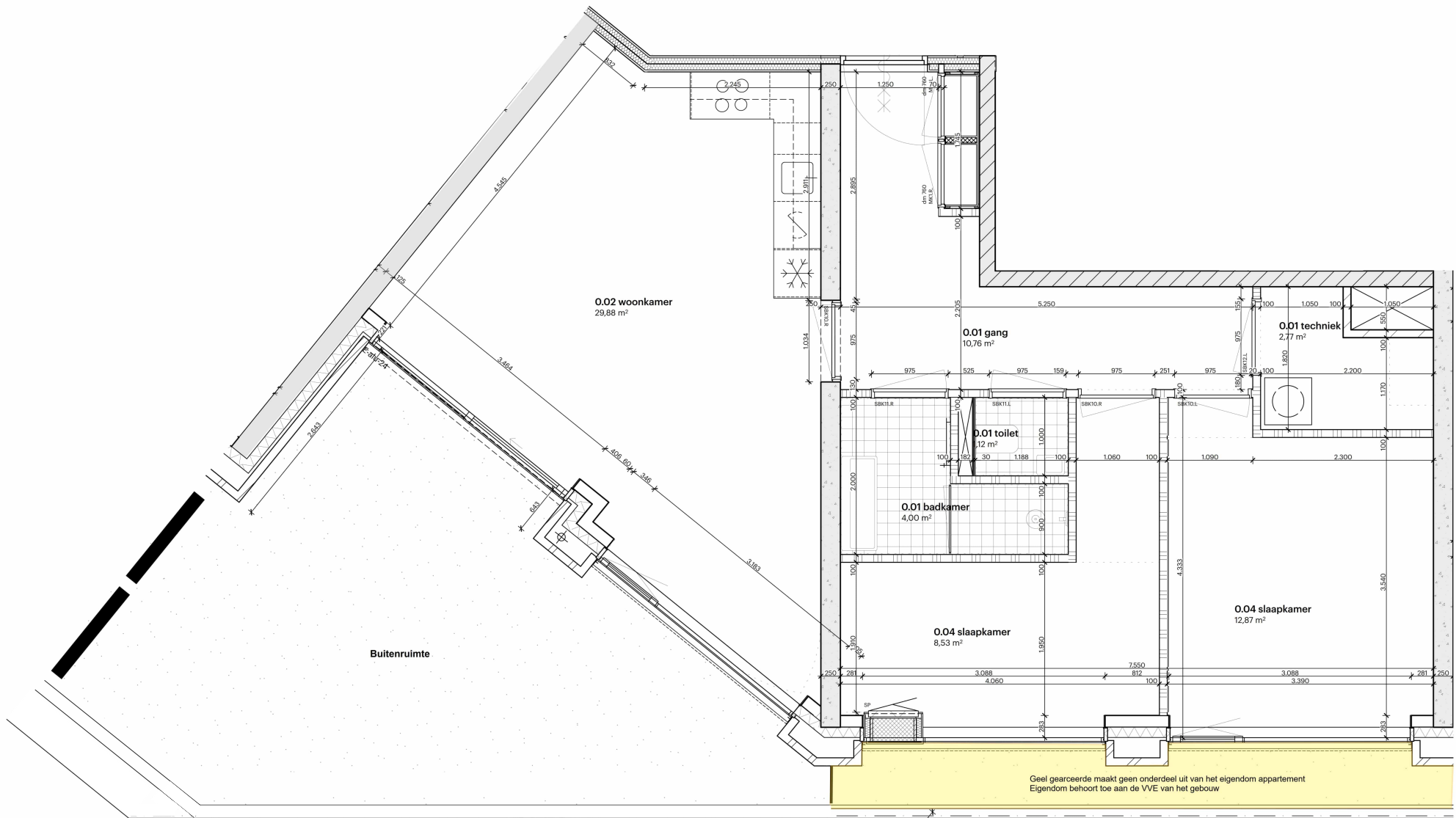

Bouwnummer	Huisnummer	Gebruiksoppervlakte	Bouwlaag
E.00.05	368	76.8 m ²	begane grond

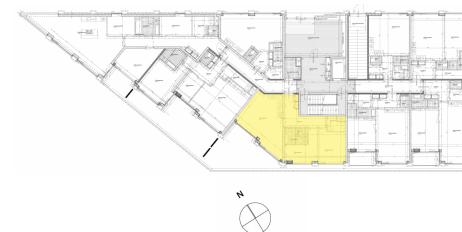

TYPE C

Distelweg
Amsterdam

Schaal 1:50
Papierformaat: A3

- | | | | |
|--|------------------------------------|---------------------------------------|----------------------------|
| | centraaldoos | ALG - Algemeen | |
| | wandlichtpunt | KK/VR - Koelkast/Vriezer | |
| | 1 polig schakelaar | VW - Vaatwasser | |
| | serie schakelaar | MG/OV - Magnetron/Oven | |
| | wissel schakelaar | KP - Kookplaat | |
| | standen schakelaar voor ventilatie | AFZ - Afzuiging | |
| | CO2-sensor | WTW - ventilatie met warmterugwinning | |
| | thermostaat vloerverwarming | | ventilatirooster inblaas |
| | enkele wandcontactdoos | | ventilatirooster afzuiging |
| | dubbele wandcontactdoos | | WM - Wasmachine |
| | dubbele wandcontactdoos opbouw | | WD - Wasdroger |
| | loze leiding naar meterkast | | |
| | perflex contactdoos voor kookplaat | | |
| | video intercompost | | |
| | aardingspunt | | |
| | UTP aansluitpunt naar meterkast | | |
| | CAI aansluitpunt naar meterkast | | |
| | voeding zonnering | | |
| | rookmelder 230v | | |
| | rookmelder 230v met deurschakeling | | |
| | voordeur belddrukker | | |

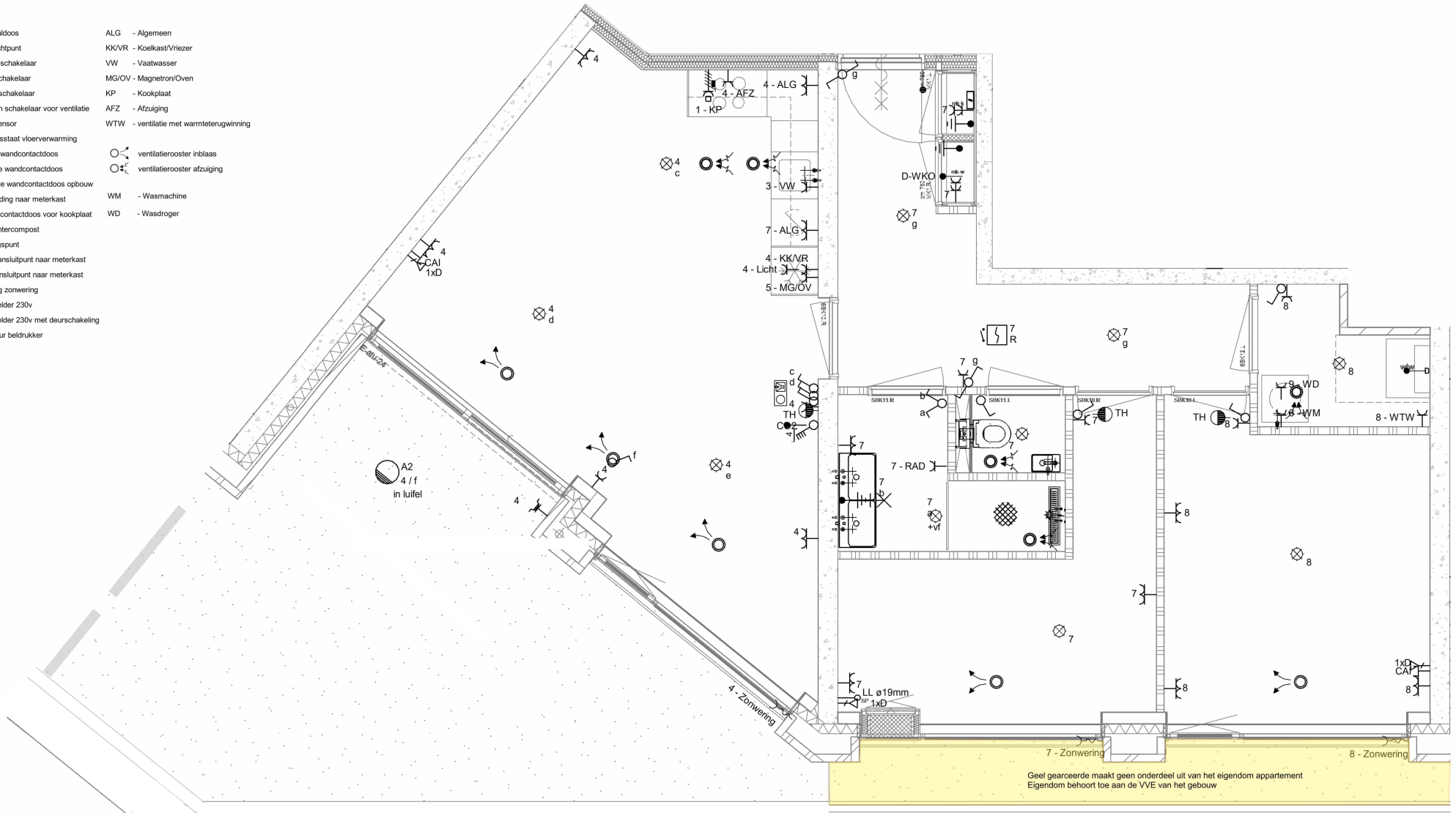

TYPE C

Distelweg
Amsterdam

Schaal 1:50
Papierformaat: A3

Disclaimer:

- 1) Maten en oppervlaktes: dit betreffen ca. maten en m2, hier kunnen geen rechten aan ontleend worden
- 2) Keukenopstelling is ter indicatie, projectkeuken kan afwijken van deze opstelling. Keukentekeningen / keukenbrochure zijn leidend

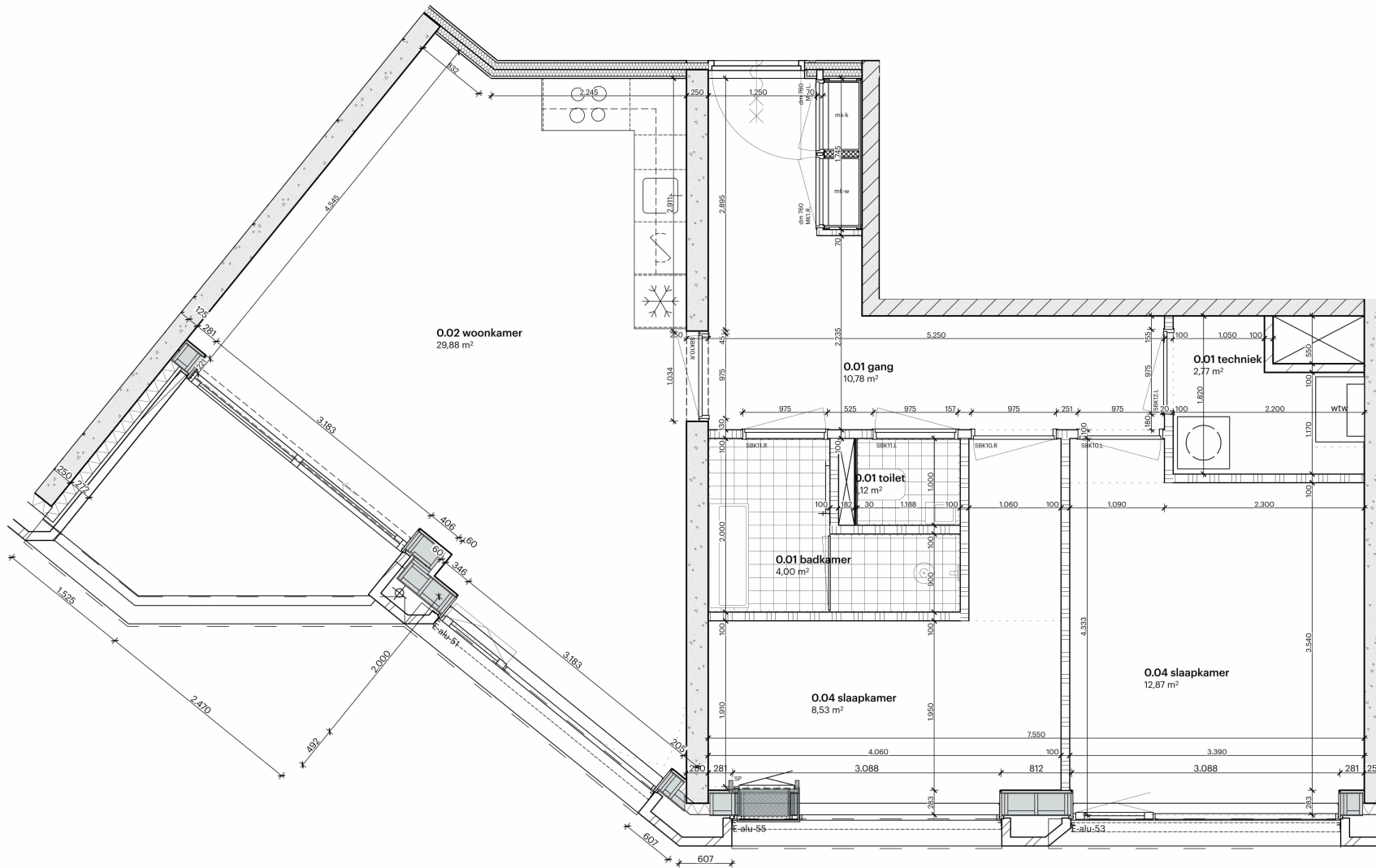

- Bouwkundig**
- Wanden**
- metselwerk
 - kalkzandsteen
 - l.w.w.g. beton
 - geprefabriceerd beton
 - isolatie, harde persing
 - Mupan ULTRA XS spouwisolatie
 - isolatie, minerale wol
 - 200mm woningsscheidende ms:
 - 2x 12.5mm gipsplaat
 - 75 mm ms-profielen v.v. 60 mm minerale wol
 - 5 mm luchtspouw
 - 75 mm ms-profielen v.v. 60 mm minerale wol
 - 2x 12.5mm gipsplaat
 - 100 mm gbowand
 - tegels sanitaire ruimtes
- Sanitair**
- hangend toilet met stortreservoir
 - glazen spat scherm
 - wasbak
 - fontein
 - douche
 - radiator

Bouwnummer	Huisnummer	Gebruiksoppervlakte	Bouwlaag
E.01.05	384	76.8 m ²	1e verdieping
E.02.05	402	76.8 m ²	2e verdieping
E.03.05	420	76.8 m ²	3e verdieping
E.04.05	438	76.8 m ²	4e verdieping
E.05.05	456	76.8 m ²	5e verdieping
E.06.05	474	76.8 m ²	6e verdieping

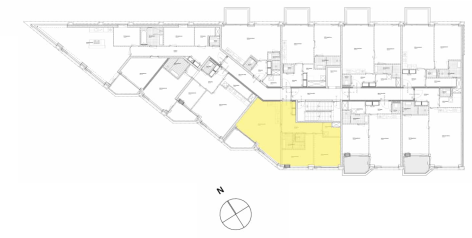

TYPE C1

Distelweg
Amsterdam

Schaal 1:50
Papierformaat: A3

Disclaimer:
 1) Maten en oppervlaktes; dit betreffen ca. maten en m2, hier kunnen geen rechten aan ontleend worden
 2) keukenopstelling is ter indicatie, projectkeuken kan afwijken van deze opstelling. Keukentekeningen / keukenbrochure zijn leidend

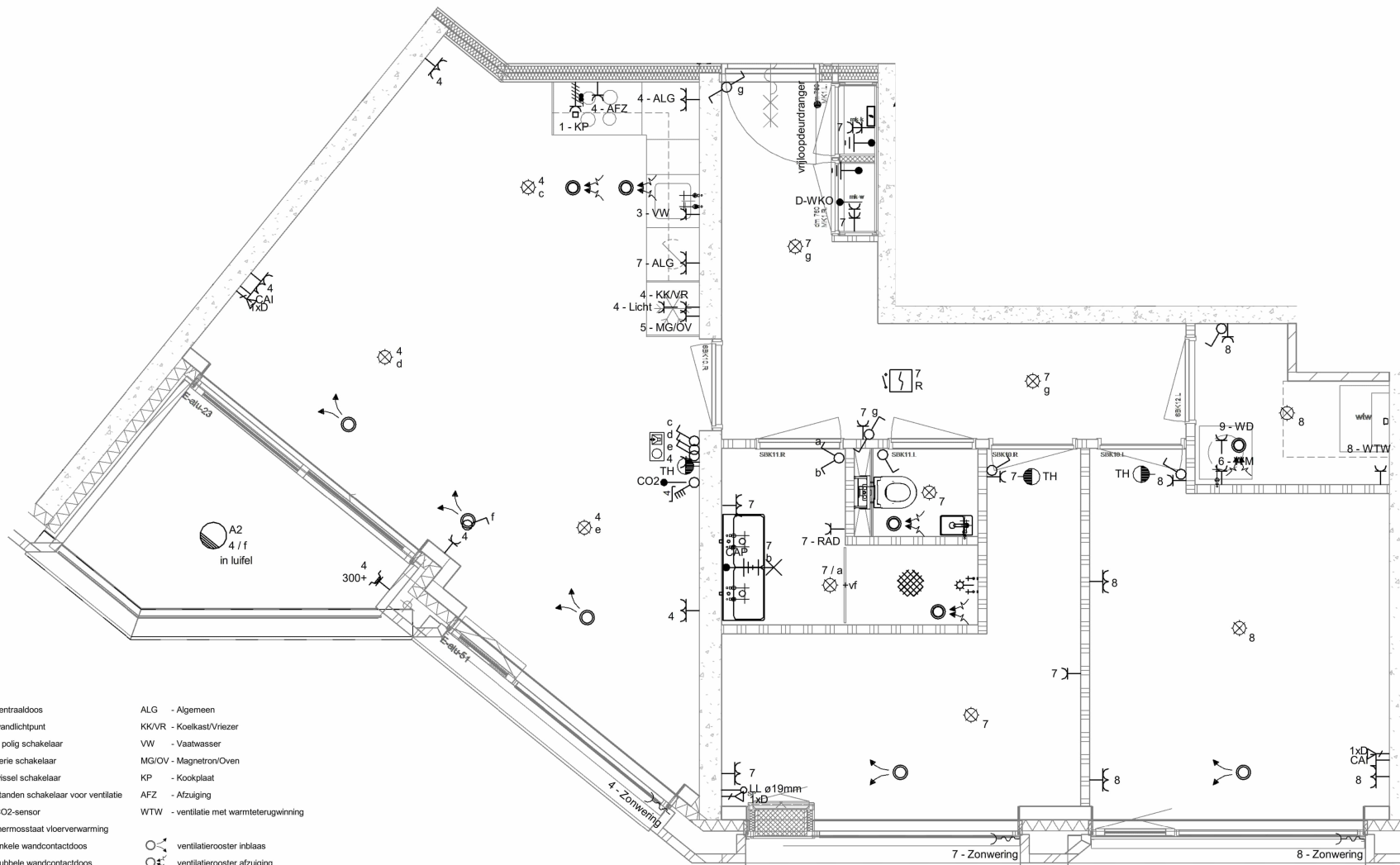

- | | | | |
|--|------------------------------------|--|---------------------------------------|
| | centraaldoos | | ALG - Algemeen |
| | wandichtpunt | | KK/VR - Koelkast/Vriezer |
| | 1 polig schakelaar | | VW - Vaatwasser |
| | serie schakelaar | | MG/OV - Magnetron/Oven |
| | wissel schakelaar | | KP - Kookplaat |
| | standen schakelaar voor ventilatie | | AFZ - Afzuiging |
| | CO2-sensor | | WTW - ventilatie met warmterugwinning |
| | thermostaat vloerverwarming | | |
| | enkele wandcontactdoos | | |
| | dubbele wandcontactdoos | | WM - Wasmachine |
| | dubbele wandcontactdoos opbouw | | WD - Wasdroger |
| | loze leiding naar meterkast | | |
| | perlex contactdoos voor kookplaat | | |
| | video intercompost | | |
| | aardingspunt | | |
| | UTP aansluitpunt naar meterkast | | |
| | CAI aansluitpunt naar meterkast | | |
| | voeding zonwering | | |
| | rookmelder 230v | | |
| | rookmelder 230v met deurschakeling | | |
| | voordeur beeldrukker | | |

TYPE C1

Distelweg
Amsterdam

Schaal 1:50
Papierformaat: A3

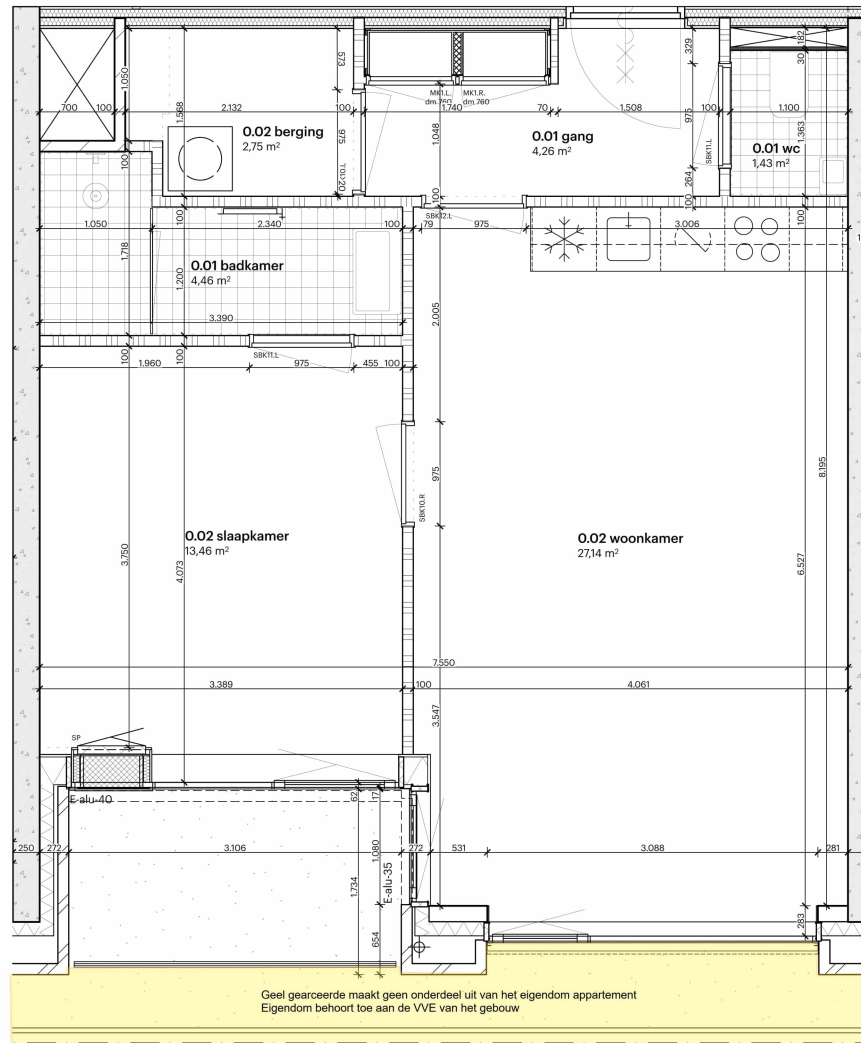

Bouwkundig

Wanden

- metselwerk
- kalkzandsteen
- l.h.w.g. beton
- geprefabriceerd beton
- isolatie, harde persing
- Mijpan ULTRA XS spouwisolatie
- isolatie, minerale wol
- 205mm woningscheidende ms.
 - 2x 12,5mm gipsplaat
 - 75 mm ms-gasfellen v.v. 60 mm minerale wol
 - 5 mm luchtpouw
 - 75 mm ms-gasfellen v.v. 60 mm minerale wol
 - 2x 12,5mm gipsplaat
- 100 mm gbowand
- tegels sanitaire ruimtes

Sanitair

- hangend toilet met stortreservoir
- glazen spatscherm
- wasbak
- fontein
- douche
- radiator

Bouwnummer	Huisnummer	Gebruiksoppervlakte	Bouwlaag
E.00.04	366	57,3 m ²	begane grond

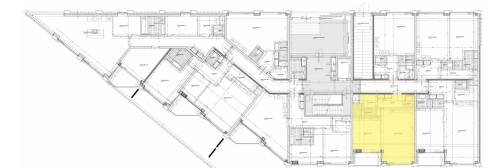

TYPE D

Distelweg
Amsterdam

Schaal 1:50
Papierformaat: A3

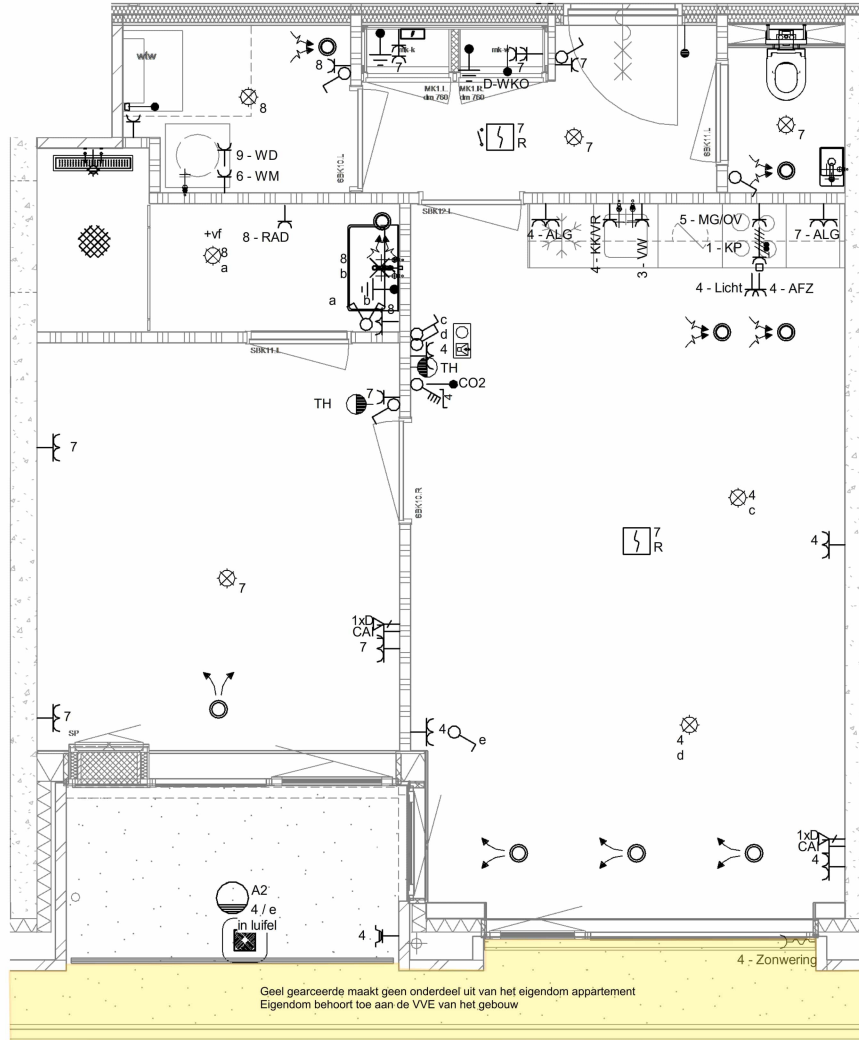

- | | | | |
|--|------------------------------------|--|---------------------------------------|
| | centraaldoos | | ALG - Algemeen |
| | wandlichtpunt | | KKVR - Koelkast/Vriezer |
| | 1 polig schakelaar | | VW - Vaatwasser |
| | serie schakelaar | | MG/OV - Magnetron/Oven |
| | wissel schakelaar | | KP - Kookplaat |
| | standen schakelaar voor ventilatie | | AFZ - Afzuiging |
| | CO2-sensor | | WTW - ventilatie met warmterugwinning |
| | thermostaat vloerverwarming | | |
| | enkele wandcontactdoos | | ventilatieooster afzuiging |
| | dubbele wandcontactdoos | | |
| | dubbele wandcontactdoos opbouw | | WM - Wasmachine |
| | loze leiding naar meterkast | | WD - Wasdroger |
| | perlex contactdoos voor kookplaat | | |
| | video intercompost | | |
| | aardingspunt | | |
| | UTP aansluitpunt naar meterkast | | |
| | CAI aansluitpunt naar meterkast | | |
| | voeding zonwering | | |
| | rookmelder 230v | | |
| | rookmelder 230v met deurschakeling | | |
| | voordeur bedrukker | | |

TYPE D

Distelweg
Amsterdam

Schaal 1:50
Papiermaat: A3

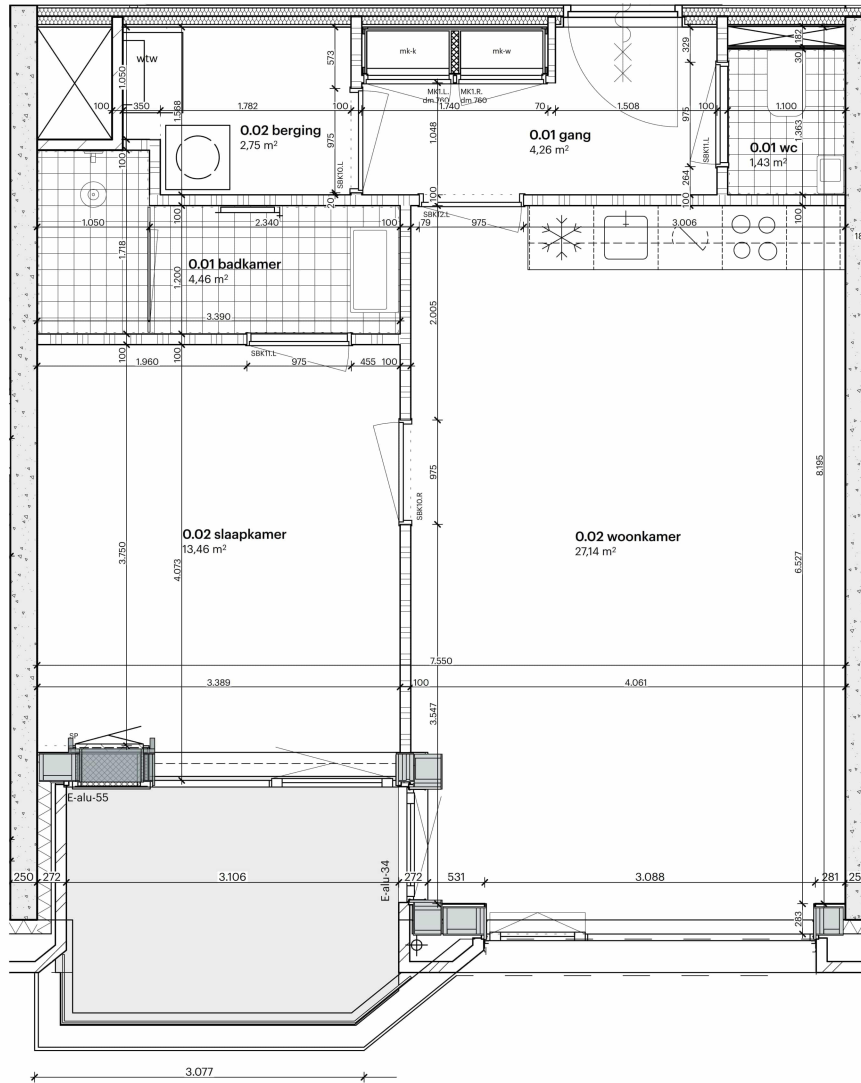

- Bouwkundig**
- Wanden**
- metselwerk
 - kalkzandsteen
 - l.h.w.g beton
 - geprefabriceerd beton
 - isolatie, harde persing
 - Mijpan ULTRA XS spouwisolatie
 - isolatie, minerale wol
 - 205mm woningscheiderende ms:
 - 2x 12,5mm gipsplaat
 - 75 mm me-gasfellen v.v. 60 mm minerale wol
 - 5 mm luchtpouw
 - 75 mm me-gasfellen v.v. 60 mm minerale wol
 - 2x 12,5mm gipsplaat
 - 100 mm gbwand
 - tegels sanitaire ruimtes
- Sanitair**
- hangend toilet met stortreservoir
 - glazen spatscherm
 - wasbak
 - fontein
 - douche
 - radiator

Bouwnummer	Huisnummer	Gebruiksoppervlakte	Bouwlaag
E.01.04	382	57.3 m ²	1e verdieping
E.02.04	400	57.3 m ²	2e verdieping
E.03.04	418	57.3 m ²	3e verdieping
E.04.04	436	57.3 m ²	4e verdieping
E.05.04	454	57.3 m ²	5e verdieping
E.06.04	472	57.3 m ²	6e verdieping

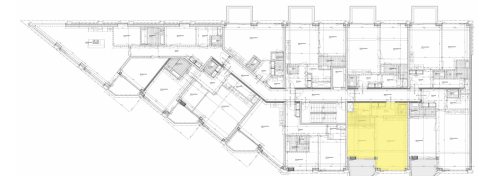

TYPE D1

Distelweg
Amsterdam

Schaal 1:50
Papierformaat: A3

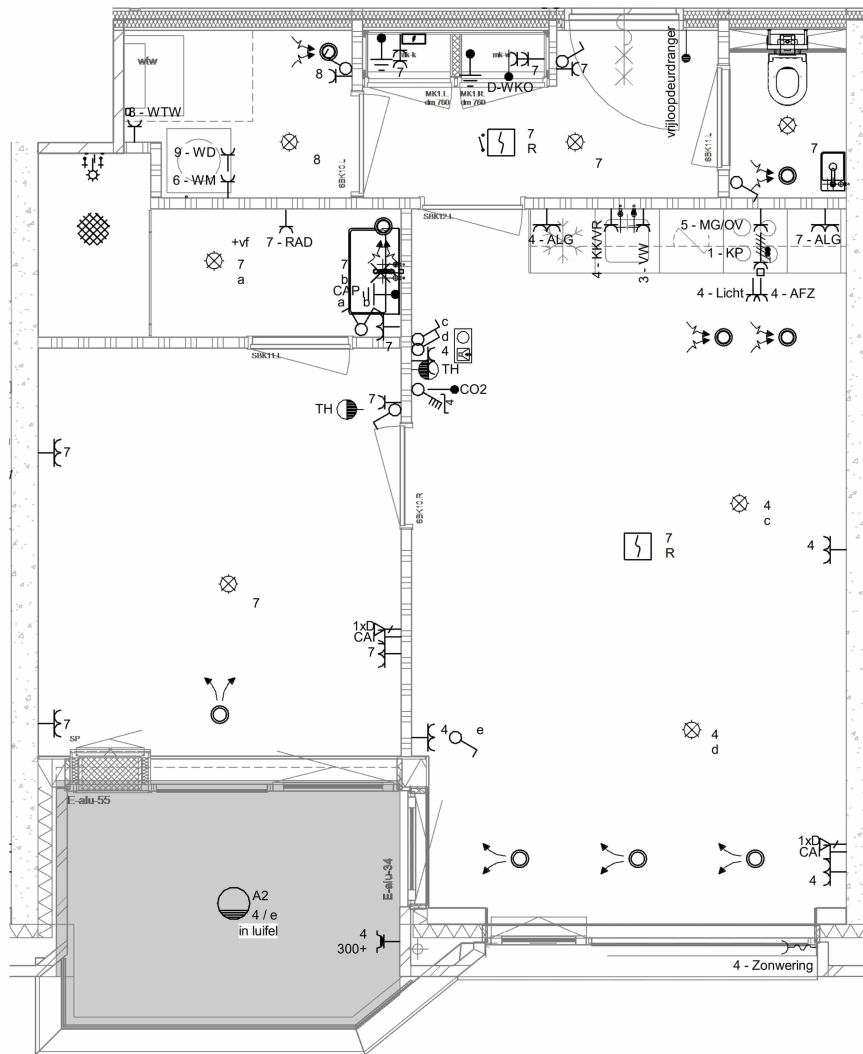

- | | | | |
|--|------------------------------------|---------------------------------------|----------------------------|
| | centraalkdoos | ALG - Algemeen | |
| | wandlichtpunt | KKVVR - Koelkast/Vriezer | |
| | 1 polig schakelaar | VW - Vaatwasser | |
| | serie schakelaar | MG/OV - Magnetron/Oven | |
| | wissel schakelaar voor ventilatie | KP - Kookplaat | |
| | standen schakelaar voor ventilatie | AFZ - Afzuiging | |
| | CO2-sensor | WTW - ventilatie met warmterugwinning | |
| | thermostaat vloerverwarming | | ventilatirooster inblaas |
| | enkele wandcontactdoos | | ventilatirooster afzuiging |
| | dubbele wandcontactdoos | WM - Wasmachine | |
| | dubbele wandcontactdoos opbouw | WD - Wasdroger | |
| | loze leiding naar meterkast | | |
| | perilex contactdoos voor kookplaat | | |
| | video intercompost | | |
| | aardingspunt | | |
| | UTP aansluitpunt naar meterkast | | |
| | CAI aansluitpunt naar meterkast | | |
| | voeding zonwering | | |
| | rookmelder 230v | | |
| | rookmelder 230v met deurschakeling | | |
| | voordeur belddrukker | | |



Disclaimer:
 1) Maten en oppervlaktes: dit betreffen ca. maten en m2, hier kunnen geen rechten aan ontleend worden
 2) keukenopstelling is ter indicatie, projectkeuken kan afwijken van deze opstelling. Keukentekeningen / Keukenbrochure zijn leidend

TYPE D1

Distelweg
Amsterdam

Schaal 1:50
Papierformaat: A3

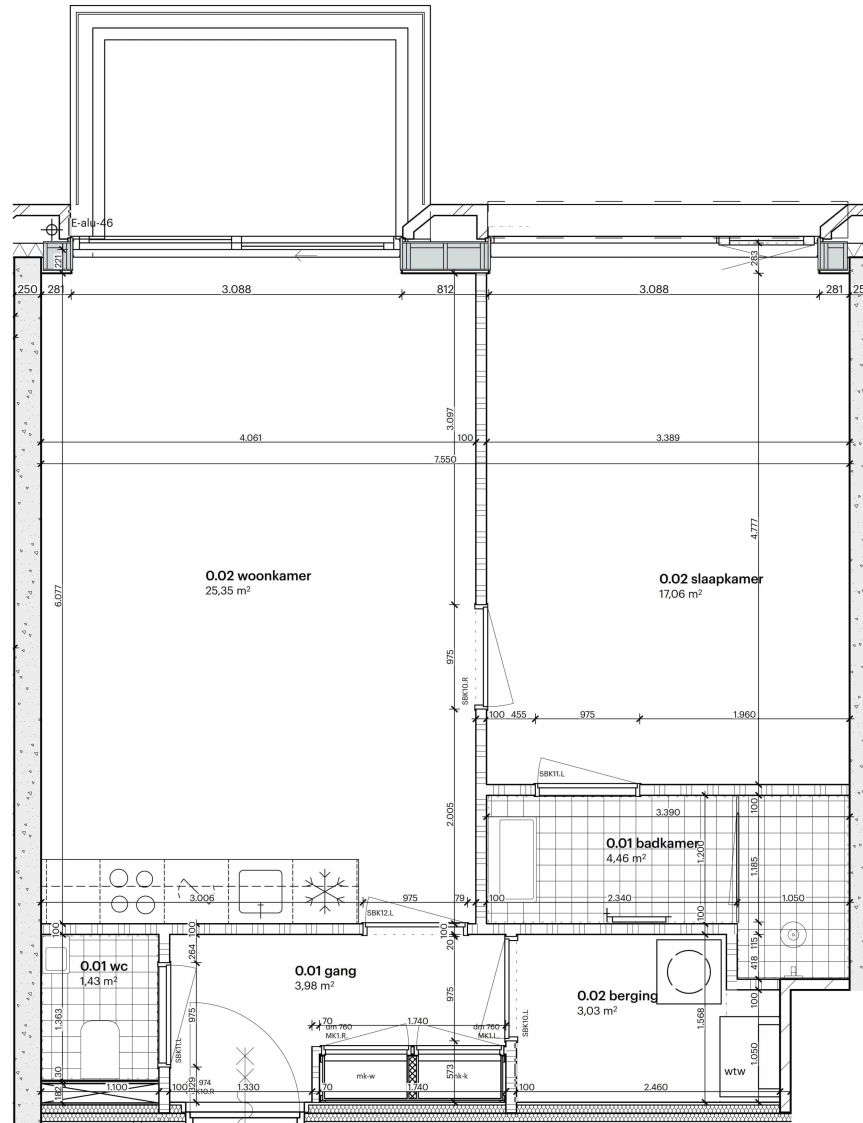

Bouwkundig

Wanden

-  metselwerk
-  kalkzandsteen
-  l.h.w.g beton
-  geprefabriceerd beton
-  isolatie, harde persing
-  Mupin ULTRA XS spouwisolatie
-  isolatie, minerale wol
-  265mm woningsscheidende ms
-  2x 12,5mm gipsplaat
-  75 mm ms-profielen v.v. 60 mm minerale wol
-  5 mm luchtspouw
-  75 mm ms-profielen v.v. 60 mm minerale wol
-  2x 12,5mm gipsplaat
-  100 mm gbowand
-  tegels sanitaire ruimtes
-  Sanitair hangend toilet met stortreservoir
-  Sanitair glazen spatscherm
-  Sanitair wasbak
-  Sanitair fontein
-  Sanitair douche
-  Sanitair radiator

Bouwnummer	Huisnummer	Gebruiksoppervlakte	Bouwlaag
E.01.01	376	59,3 m²	1e verdieping
E.02.01	394	59,3 m²	2e verdieping
E.03.01	412	59,3 m²	3e verdieping
E.04.01	430	59,3 m²	4e verdieping
E.05.01	448	59,3 m²	5e verdieping
E.06.01	466	59,3 m²	6e verdieping

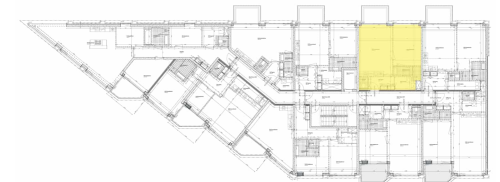

TYPE D2

Distelweg
Amsterdam

Schaal 1:50
Papierformaat: A3

Disclaimer:
1] Maten en oppervlaktes: dit betreffen ca. maten en m2, hier kunnen geen rechten aan ontleend worden
2] Keukenopstelling is ter indicatie, projectkeuken kan afwijken van deze opstelling. Keukentekeningen / keukenbrochure zijn leidend

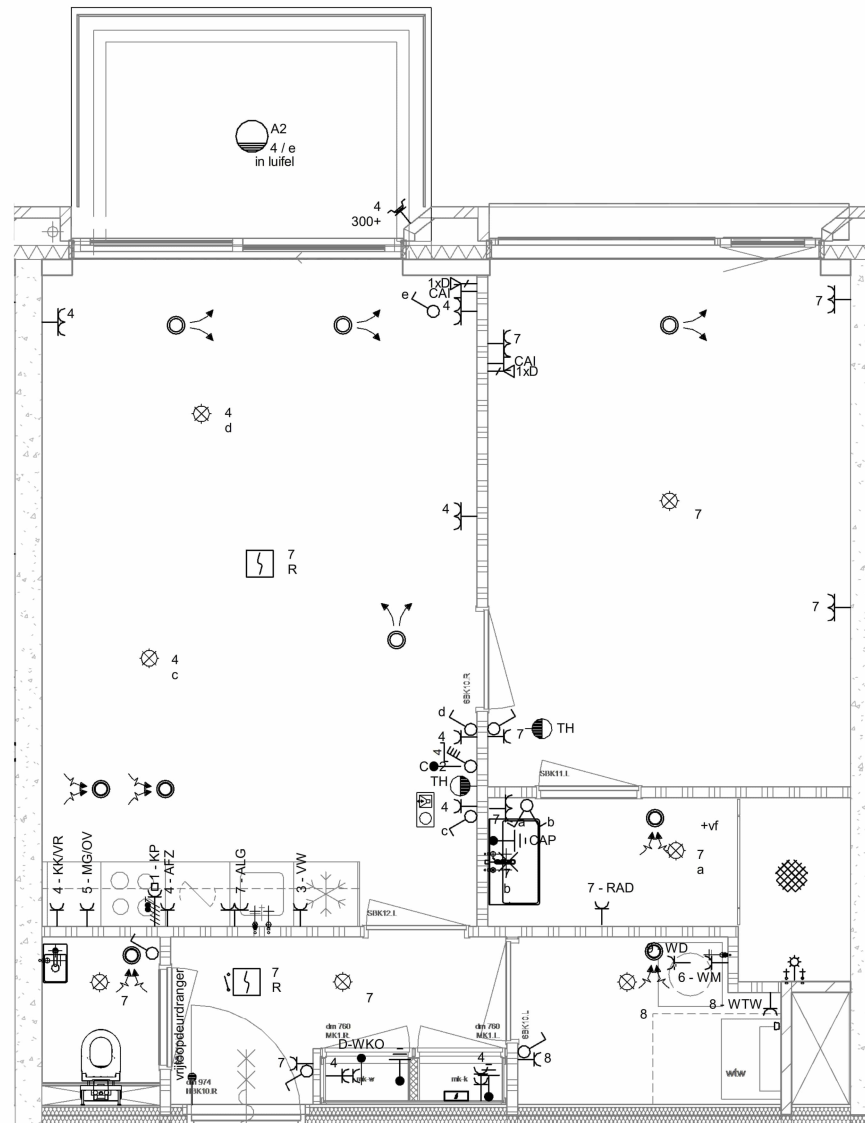

- | | | | |
|--|------------------------------------|---------------------------------------|-----------------------------|
| | centraaldoos | ALG - Algemeen | |
| | wandlichtpunt | KKVR - Koelkast/Vriezer | |
| | 1 polig schakelaar | VW - Vaatwasser | |
| | serie schakelaar | MG/OV - Magnetron/Oven | |
| | wissel schakelaar | KP - Kookplaat | |
| | standen schakelaar voor ventilatie | AFZ - Afzuiging | |
| | CO2-sensor | WTW - ventilatie met warmterugwinning | |
| | thermostaat vloerverwarming | | ventilatierooster inblaas |
| | enkele wandcontactdoos | | ventilatierooster afzuiging |
| | dubbele wandcontactdoos | WM - Wasmachine | |
| | dubbele wandcontactdoos opbouw | WD - Wasdroger | |
| | loze leiding naar meterkast | | |
| | perilex contactdoos voor kookplaat | | |
| | video intercompost | | |
| | aardingspunt | | |
| | UTP aansluitpunt naar meterkast | | |
| | CAI aansluitpunt naar meterkast | | |
| | voeding zonerwing | | |
| | rookmelder 230v | | |
| | rookmelder 230v met deurschakeling | | |
| | voordeur bedrukker | | |

TYPE D2

Distelweg
Amsterdam

Schaal 1:50
Papierformaat: A3

Disclaimer:
1) Maten en oppervlaktes: dit betreffen ca. maten en m2, hier kunnen geen rechten aan ontleend worden
2) keukenopstelling is ter indicatie, projectkeuken kan afwijken van deze opstelling. Keukentekeningen / keukenbrochure zijn leidend

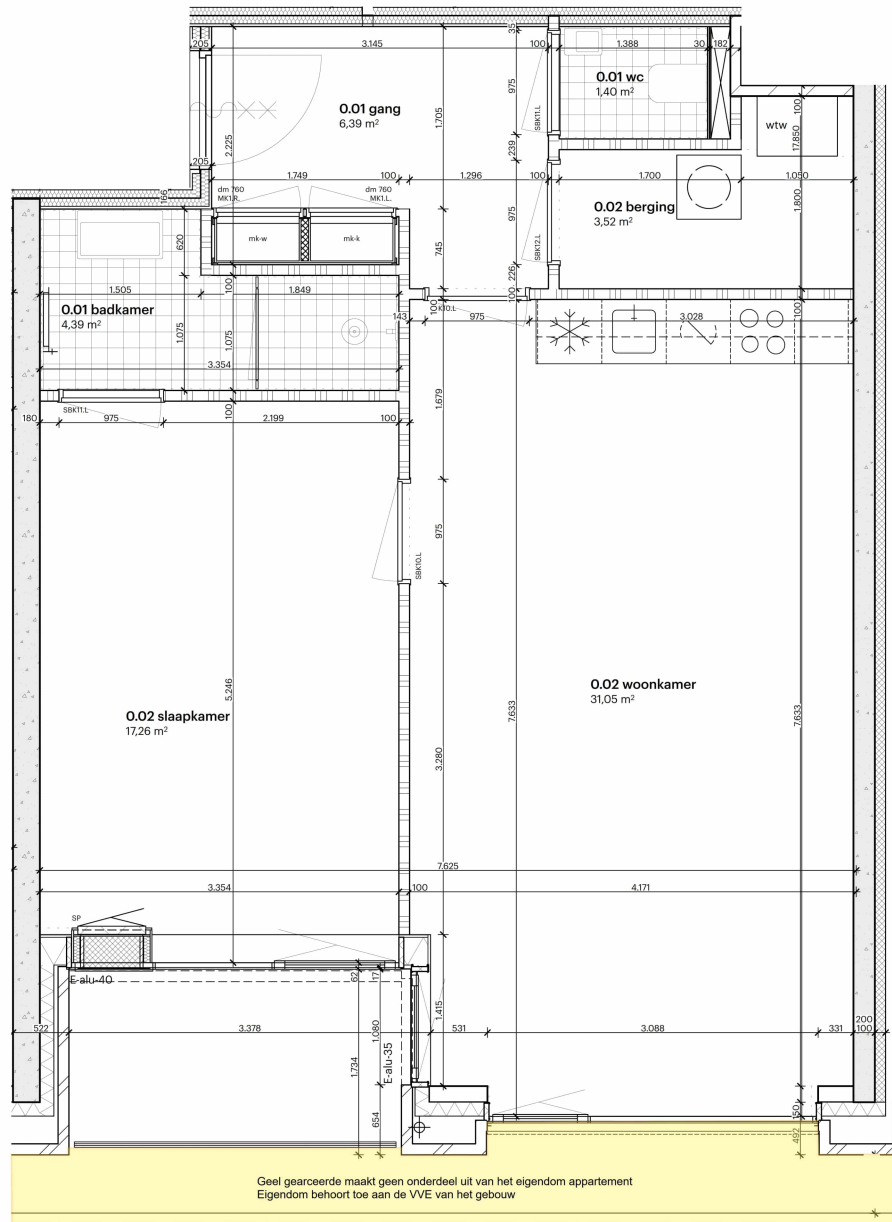

Bouwkundig

Wanden

-  metselwerk
 -  kalkzandsteen
 -  l.h.w.g beton
 -  geprefabriceerd beton
 -  isolatie, harde persing
 -  Mupen ULTRA XS spouwisolatie
 -  isolatie, minerale wol
 -  265mm woningcheiderde ms
 -  -2x 12,5mm gipsplaat
 -  -75 mm ms-profielen v.v. 60 mm minerale wol
 -  -5 mm luchtspouw
 -  -75 mm ms-profielen v.v. 60 mm minerale wol
 -  -2x 12,5mm gipsplaat
 -  100 mm gbowand
 -  tegels sanitaire ruimtes
- ##### Sanitair
-  hangend toilet met stortreservoir
 -  glazen spatscherm
 -  wasbak
 -  fontein
 -  douche
 -  radiator

Bouwnummer	Huisnummer	Gebruiksoppervlakte	Bouwlaag
E.00.03	364	67.7 m ²	begane grond

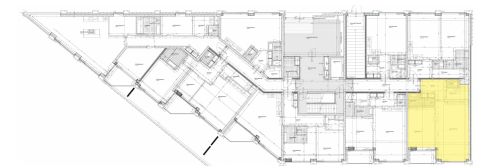

TYPE E

Distelweg
Amsterdam

Schaal 1:50
Papierformaat: A3

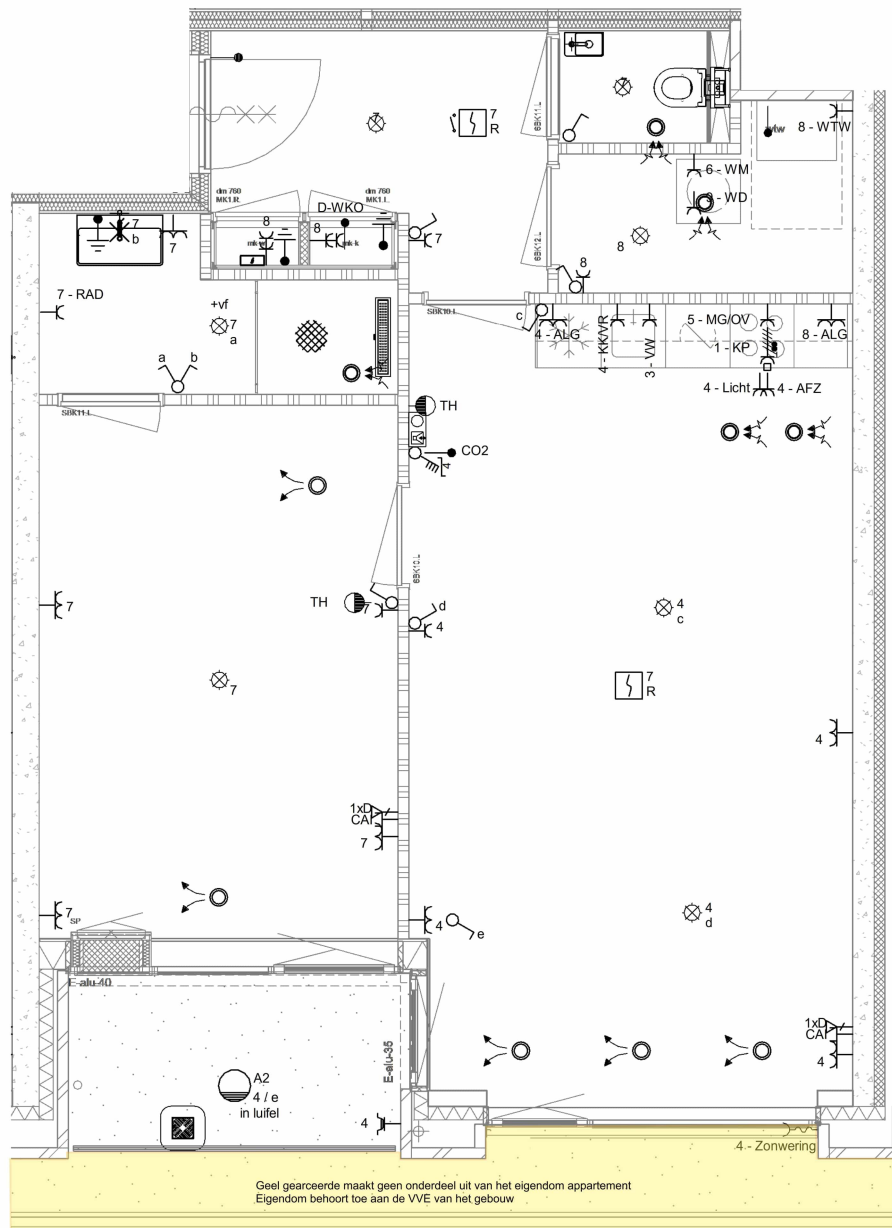

- | | | | |
|--|------------------------------------|---------------------------------------|-----------------------------|
| | centraaldoos | ALG - Algemeen | |
| | wandlichtpunt | KK/VR - Koelkast/Vriezer | |
| | 1 polig schakelaar | VW - Vaatwasser | |
| | serie schakelaar | MG/OV - Magnetron/Oven | |
| | wissel schakelaar | KP - Kookplaat | |
| | standen schakelaar voor ventilatie | AFZ - Afzuiging | |
| | CO2-sensor | WTW - ventilatie met warmterugwinning | |
| | thermostaat vloerverwarming | | ventilatierooster inblaas |
| | enkele wandcontactdoos | | ventilatierooster afzuiging |
| | dubbele wandcontactdoos | WM - Wasmachine | |
| | dubbele wandcontactdoos opbouw | WD - Wasdroger | |
| | loze leiding naar meterkast | | |
| | perilex contactdoos voor kookplaat | | |
| | video intercompost | | |
| | aardingspunt | | |
| | UTP aansluitpunt naar meterkast | | |
| | CAI aansluitpunt naar meterkast | | |
| | voeding zonerwing | | |
| | rookmelder 230v | | |
| | rookmelder 230v met deurschakeling | | |
| | voordeur bedrukker | | |

Geel gearceerde maakt geen onderdeel uit van het eigendom appartement
Eigendom behoort toe aan de VVE van het gebouw

TYPE E

Distelweg
Amsterdam

Schaal 1:50
Papierformaat: A3

Disclaimer:
1) Maten en oppervlaktes: dit betreffen ca. maten en m2, hier kunnen geen rechten aan ontleend worden
2) Keukenopstelling is ter indicatie, projectkeuken kan afwijken van deze opstelling. Keukentekeningen / keukenbrochure zijn leidend

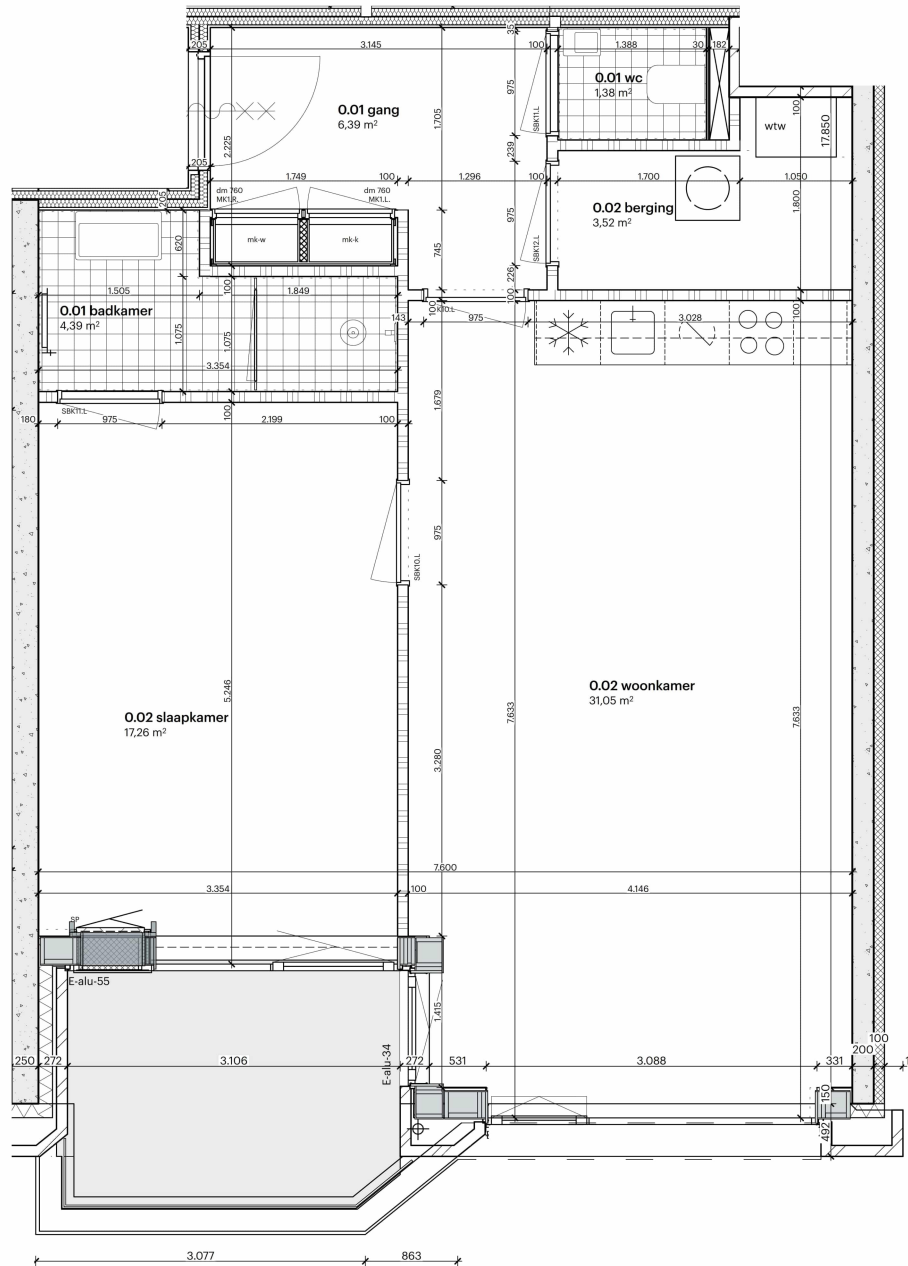

Bouwkundig

Wanden

-  metselwerk
 -  kalkzandsteen
 -  i.h.w.g. beton
 -  geprefabriceerd beton
 -  isolatie, harde persing
 -  Mupen ULTRA XS spouwisolatie
 -  isolatie, minerale wol
 -  265mm woningcheiderde ms
 -  2x 12,5mm gipsplaat
 -  75 mm ms-profielen v.v. 60 mm
 -  minerale wol
 -  5 mm luchtspouw
 -  75 mm ms-profielen v.v. 60 mm
 -  minerale wol
 -  2x 12,5mm gipsplaat
 -  100 mm gbowand
 -  tegels sanitaire ruimtes
- Sanitair**
-  hangend toilet met stortreservoir
 -  glazen spatscherm
 -  wasbak
 -  fontein
 -  douche
 -  radiator

Bouwnummer	Huisnummer	Gebruiksoppervlakte	Bouwlaag
E.01.03	380	67,7 m ²	1e verdieping
E.02.03	398	67,7 m ²	2e verdieping
E.03.03	416	67,7 m ²	3e verdieping
E.04.03	434	67,7 m ²	4e verdieping
E.05.03	452	67,7 m ²	5e verdieping
E.06.03	470	67,7 m ²	6e verdieping

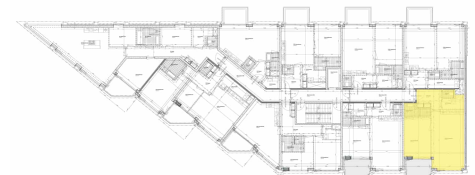

TYPE E1

Distelweg
Amsterdam

Schaal 1:50
Papierformaat: A3

Disclaimer:
1) Maten en oppervlaktes; dit betreffen ca. maten en m2, hier kunnen geen rechten aan ontleend worden
2) keukenopstelling is ter indicatie, projecttekenen kan afwijken van deze opstelling. Keukentekeningen / keukenbrochure zijn leidend

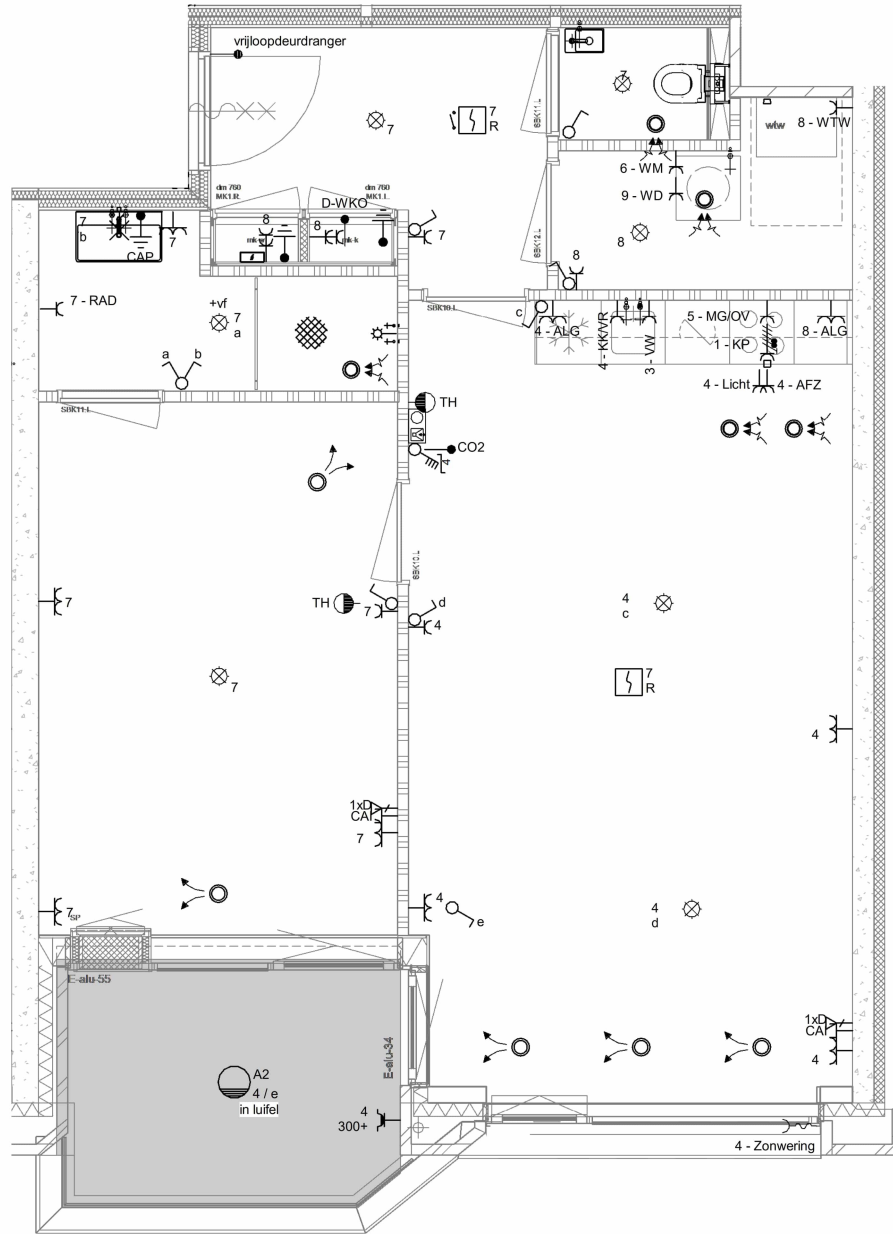

- | | | | |
|--|------------------------------------|---------------------------------------|----------------------------|
| | centraaldoos | ALG - Algemeen | |
| | wandlichtpunt | KKVVR - Koelkast/Vriezer | |
| | 1 polig schakelaar | VW - Vaatwasser | |
| | serie schakelaar | MG/OV - Magnetron/Oven | |
| | wissel schakelaar | KP - Kookplaat | |
| | standen schakelaar voor ventilatie | AFZ - Afzuiging | |
| | CO2-sensor | WTW - ventilatie met warmterugwinning | |
| | thermostaat vloerverwarming | | |
| | enkele wandcontactdoos | | ventilatirooster inblaas |
| | dubbele wandcontactdoos | | ventilatirooster afzuiging |
| | dubbele wandcontactdoos opbouw | | |
| | loze leiding naar meterkast | WM - Wasmachine | |
| | perilex contactdoos voor kookplaat | WD - Wasdroger | |
| | video intercompost | | |
| | aardingspunt | | |
| | UTP aansluitpunt naar meterkast | | |
| | CAI aansluitpunt naar meterkast | | |
| | voeding zonwering | | |
| | rookmelder 230v | | |
| | rookmelder 230v met deurschakeling | | |
| | voordeur bedrukker | | |

TYPE E1

Distelweg
Amsterdam

Schaal 1:50
Papierformaat: A3



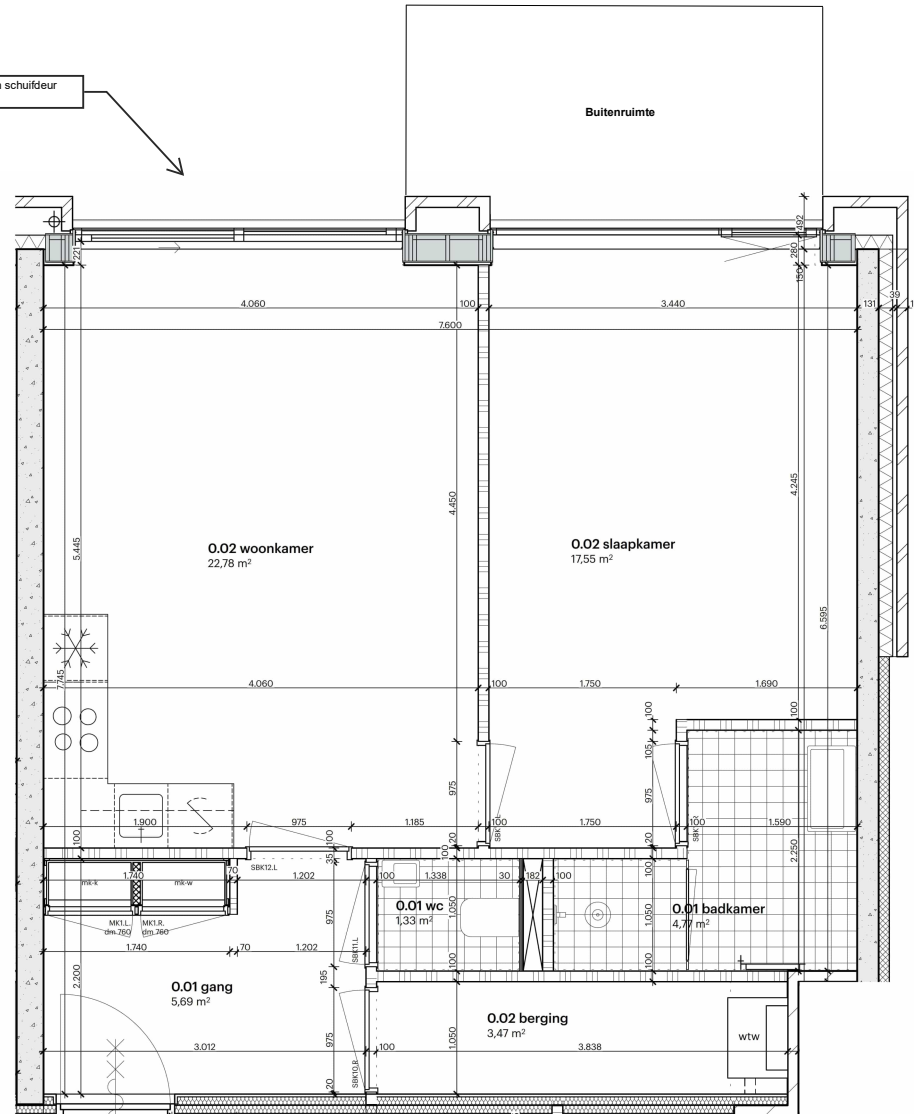

Disclaimer:
1] Maten en oppervlaktes: dit betreffen ca. maten en m2, hier kunnen geen rechten aan ontleend worden
2] keukenopstelling is ter indicatie, projectkeuken kan afwijken van deze opstelling. Keukentekeningen / keukenbrochure zijn leidend

Staptegels 300x600mm van schuifdeur naar buitenruimte



Bouwkundig

Wanden

-  metselwerk
 -  kalkzandsteen
 -  l.h.w.g. beton
 -  geprefabriceerd beton
 -  isolatie, harde persing
 -  Mupin ULTRA XS spouwisolatie
 -  isolatie, minerale wol
 -  265mm woningcheiderde ms
 -  2x 12,5mm gipsplaat
 -  75 mm ms-profielen v.v. 60 mm minerale wol
 -  5 mm luchtspouw
 -  75 mm ms-profielen v.v. 60 mm minerale wol
 -  2x 12,5mm gipsplaat
 -  100 mm gbowand
 -  tegels sanitaire ruimtes
- ##### Sanitair
-  hangend toilet met stortreservoir
 -  glazen spatscherm
 -  wasbak
 -  fontein
 -  douche
 -  radiator

Bouwnummer	Huisnummer	Gebruiksoppervlakte	Bouwlaag
E.00.02	362	59.6 m ²	begane grond

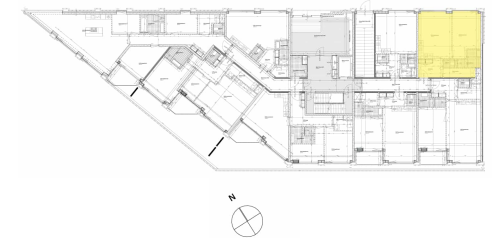

TYPE F

Distelweg
Amsterdam

Schaal 1:50
Papierformaat: A3

Disclaimer:
1] Maten en oppervlaktes: dit betreffen ca. maten en m², hier kunnen geen rechten aan ontleend worden
2] keukenopstelling is ter indicatie, projectkeuken kan afwijken van deze opstelling. Keukentekeningen / Keukenbrochure zijn leidend

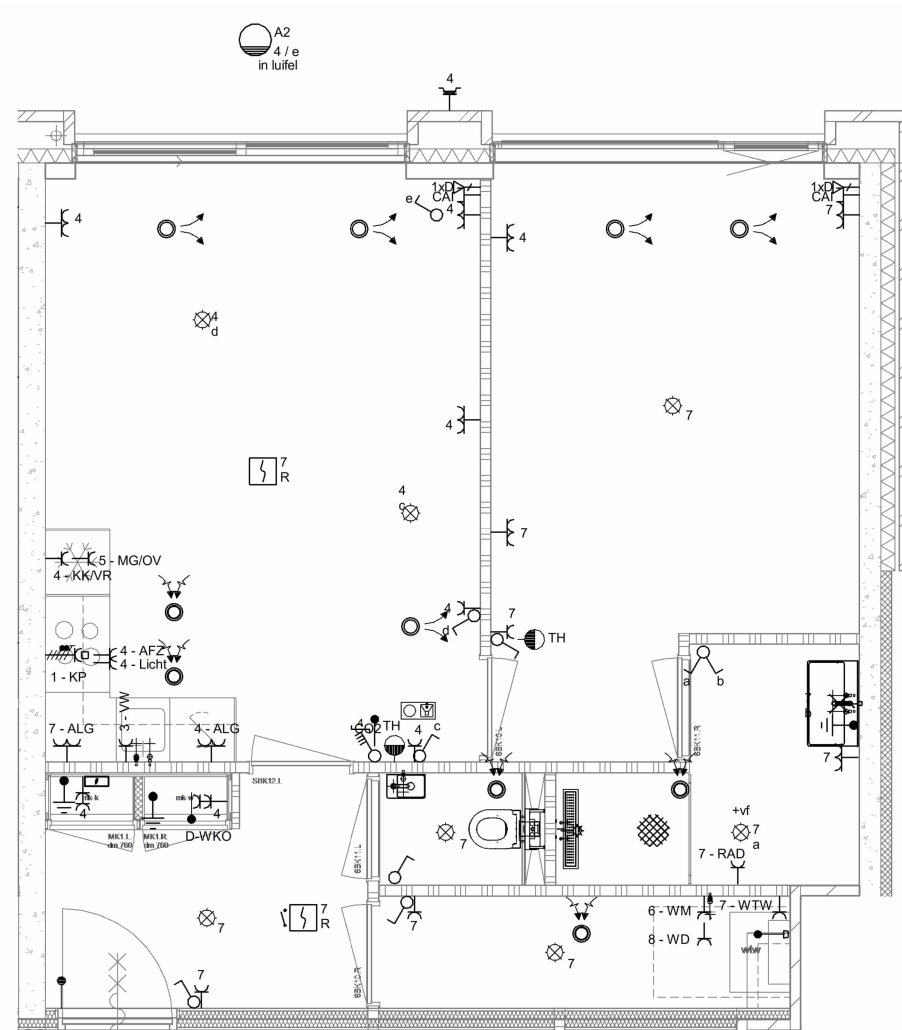

- | | | | |
|--|------------------------------------|---------------------------------------|---------------------------|
| | centraaldoos | ALG - Algemeen | |
| | wandlichtpunt | KKVVR - Koelkast/Vriezer | |
| | 1 polig schakelaar | VW - Vaatwasser | |
| | serie schakelaar | MG/OV - Magnetron/Oven | |
| | wissel schakelaar | KP - Kookplaat | |
| | standen schakelaar voor ventilatie | AFZ - Afzuiging | |
| | CO2-sensor | WTW - ventilatie met warmterugwinning | |
| | thermostaat vloerverwarming | | ventilatiooster inblaas |
| | enkele wandcontactdoos | | ventilatiooster afzuiging |
| | dubbele wandcontactdoos | WM - Wasmachine | |
| | loze leiding naar meterkast | WD - Wasdroger | |
| | loze leiding naar meterkast | | |
| | video intercompost | | |
| | aardingspunt | | |
| | UTP aansluitpunt naar meterkast | | |
| | CAI aansluitpunt naar meterkast | | |
| | voeding zonwering | | |
| | rookmelder 230v | | |
| | rookmelder 230v met deurschakeling | | |
| | voordeur bedrukker | | |

TYPE F





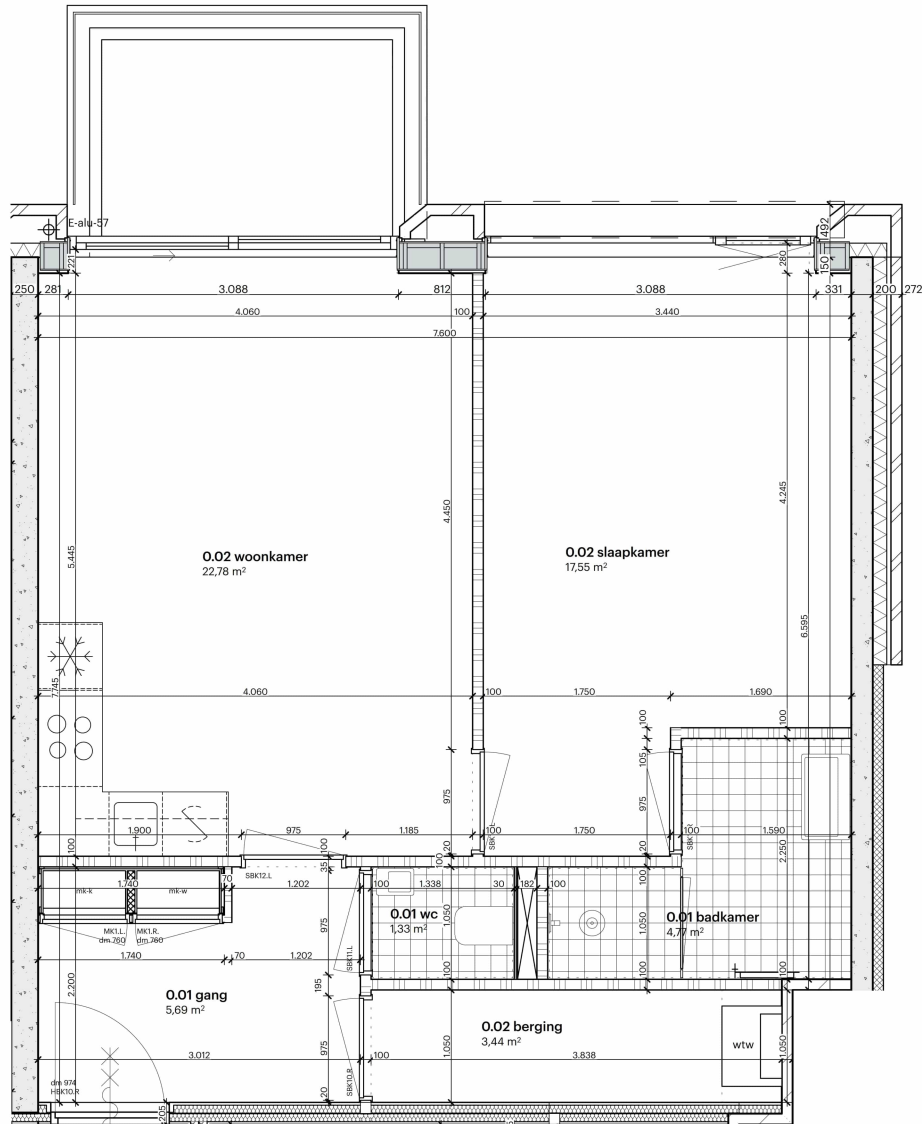

















Distelweg
Amsterdam

Schaal 1:50
Papierformaat: A3



Bouwkundig

Wanden

-  metselwerk
 -  kalkzandsteen
 -  i.h.w.g. beton
 -  geprefabriceerd beton
 -  isolatie, harde persing
 -  Mupen ULTRA XS spouwisolatie
 -  isolatie, minerale wol
 -  265mm woningcheiderde ms
 -  2x 12,5mm gipsplaat
 -  75 mm ms-profielen v.v. 60 mm
 -  minerale wol
 -  5 mm luchtspouw
 -  75 mm ms-profielen v.v. 60 mm
 -  minerale wol
 -  2x 12,5mm gipsplaat
 -  100 mm gbowand
 -  tegels sanitaire ruimtes
- Sanitair**
-  hangend toilet met stortreservoir
 -  glazen spatscherm
 -  wasbak
 -  fontein
 -  douche
 -  radiator

Bouwnummer	Huisnummer	Gebruiksoppervlakte	Bouwlaag
E.01.02	378	59.6 m ²	1e verdieping
E.02.02	396	59.6 m ²	2e verdieping
E.03.02	414	59.6 m ²	3e verdieping
E.04.02	432	59.6 m ²	4e verdieping
E.05.02	450	59.6 m ²	5e verdieping
E.06.02	468	59.6 m ²	6e verdieping

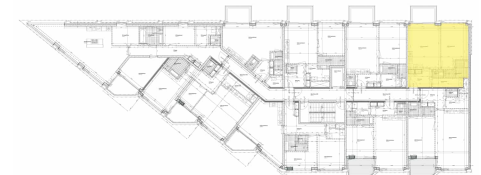

TYPE F1

Distelweg
Amsterdam

Schaal 1:50
Papiermaat: A3

Disclaimer:
1) Maten en oppervlaktes: dit betreffen ca. maten en m2, hier kunnen geen rechten aan ontleend worden
2) keukenopstelling is ter indicatie, projectkeuken kan afwijken van deze opstelling. Keukentekeningen / keukenbrochure zijn leidend

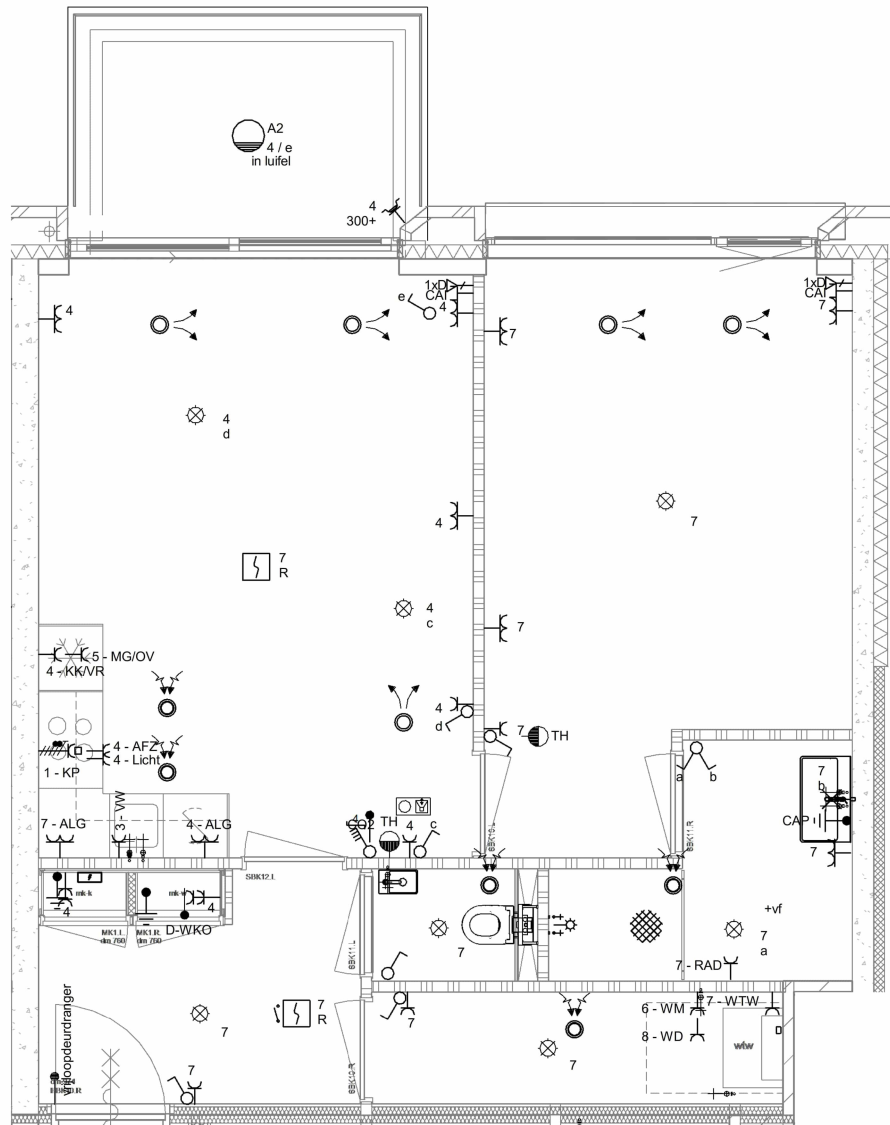

- | | | | |
|--|------------------------------------|-------|-----------------------------------|
| | centraaldoos | ALG | - Algemeen |
| | wandlichtpunt | KKVNR | - Koelkast/Vriezer |
| | 1 polig schakelaar | VW | - Vaatwasser |
| | serie schakelaar | MG/OV | - Magnetron/Oven |
| | wissel schakelaar | KP | - Kookplaat |
| | standen schakelaar voor ventilatie | AFZ | - Afzuiging |
| | CO2-sensor | WTW | - ventilatie met warmteregwinning |
| | thermostaat vloerverwarming | | ventilatierooster inblaas |
| | enkele wandcontactdoos | | ventilatierooster afzuiging |
| | dubbele wandcontactdoos | WM | - Wasmachine |
| | dubbele wandcontactdoos opbouw | WD | - Wasdroger |
| | loze leiding naar meterkast | | |
| | perilex contactdoos voor kookplaat | | |
| | video intercompost | | |
| | aardingspunt | | |
| | UTP aansluitpunt naar meterkast | | |
| | CAI aansluitpunt naar meterkast | | |
| | voeding zonnering | | |
| | rookmelder 230v | | |
| | rookmelder 230v met deurschakeling | | |
| | voordeur bedrukker | | |

TYPE F1

Distelweg
Amsterdam

Schaal 1:50
Papierformaat: A3

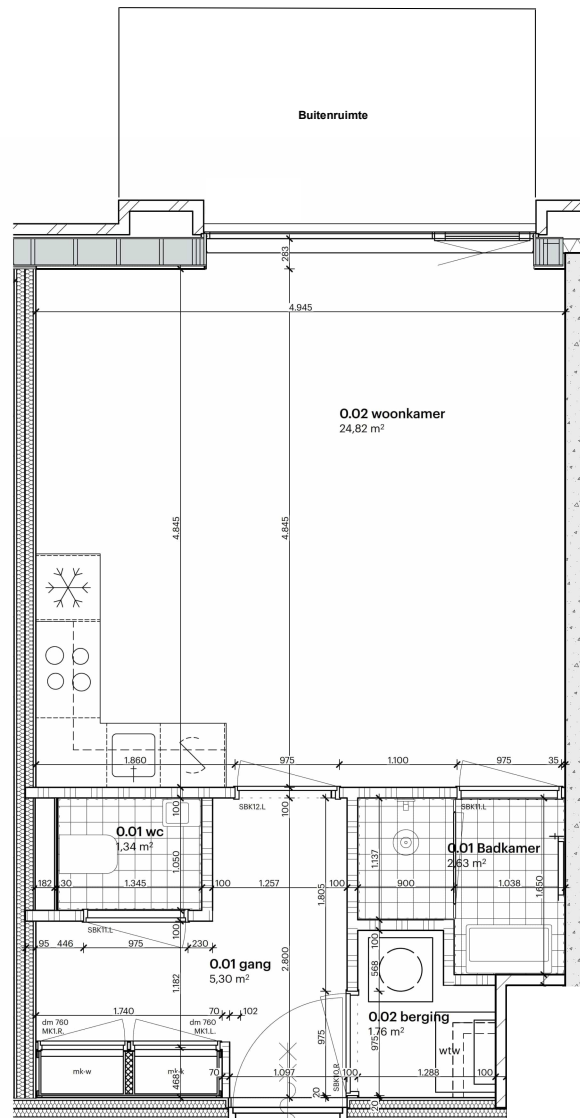

Bouwkundig

Wanden

- mazzelwerk
 - kalkzandsteen
 - l.h.w.g beton
 - geprefabriceerd beton
 - isolatie, harde persing
 - Mupen ULTRA XS spouwisolatie
 - isolatie, minerale wol
 - 205mm woningcheiderde ms
 - 2x 12,5mm gipsplaat
 - 75 mm ms-profielen v.v. 60 mm
 - minerale wol
 - 5 mm luchtspouw
 - 75 mm ms-profielen v.v. 60 mm
 - minerale wol
 - 2x 12,5mm gipsplaat
 - 100 mm gbowand
 - tegels sanitaire ruimtes
- Sanitair**
- hangend toilet met stortreservoir
 - glazen spatscherm
 - wastbak
 - fontein
 - douche
 - radiator

Bouwnummer	Huisnummer	Gebruiksoppervlakte	Bouwlaag
E.00.01	360	38.4 m ²	begane grond

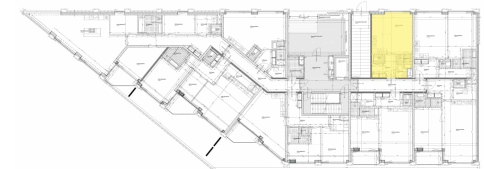

TYPE G

Distelweg
Amsterdam

Schaal 1:50
Papierformaat: A3

Disclaimer:
 1] Maten en oppervlaktes: dit betreffen ca. maten en m2, hier kunnen geen rechten aan ontleend worden
 2] keukenopstelling is ter indicatie, projectkeuken kan afwijken van deze opstelling. Keukentekeningen / keukenbrochure zijn leidend

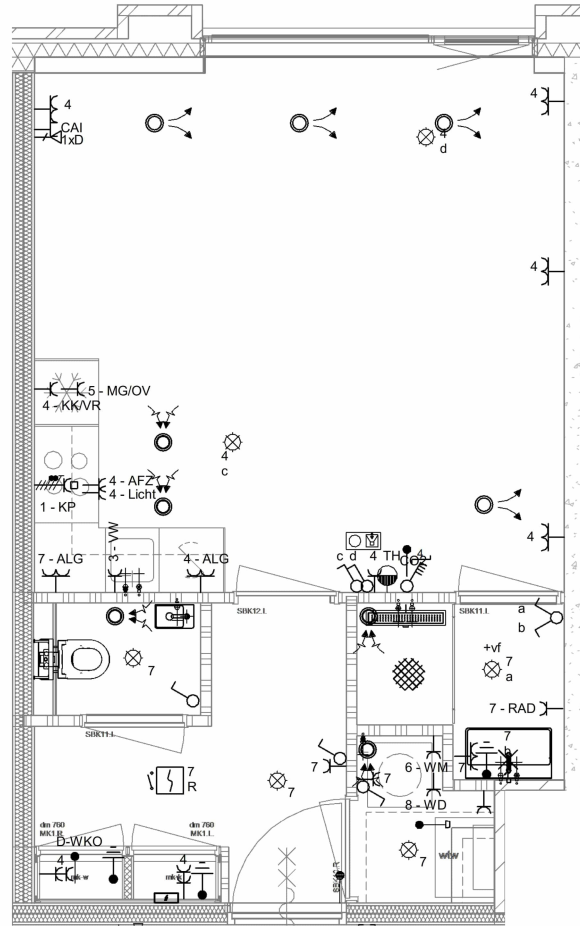

- | | | | |
|--|------------------------------------|---------------------------------------|----------------------------|
| | centraaldoos | ALG - Algemeen | |
| | wandlichtpunt | KKVR - Koelkast/Vriezer | |
| | 1 polig schakelaar | VW - Vaatwasser | |
| | serie schakelaar | MG/OV - Magnetron/Oven | |
| | wissel schakelaar | KP - Kookplaat | |
| | standen schakelaar voor ventilatie | AFZ - Afzuiging | |
| | CO2-sensor | WTW - ventilatie met warmterugwinning | |
| | thermostaat vloerverwarming | | ventilatioorster inblaas |
| | enkele wandcontactdoos | | ventilatioorster afzuiging |
| | dubbele wandcontactdoos opbouw | WM - Wasmachine | |
| | loze leiding naar meterkast | WD - Wasdroger | |
| | perlex contactdoos voor kookplaat | | |
| | video intercompost | | |
| | aardingspunt | | |
| | UTP aansluitpunt naar meterkast | | |
| | CAI aansluitpunt naar meterkast | | |
| | voeding zonerwing | | |
| | rookmelder 230v | | |
| | rookmelder 230v met deurschakeling | | |
| | voordeur belddrukker | | |



TYPE G

Distelweg
Amsterdam





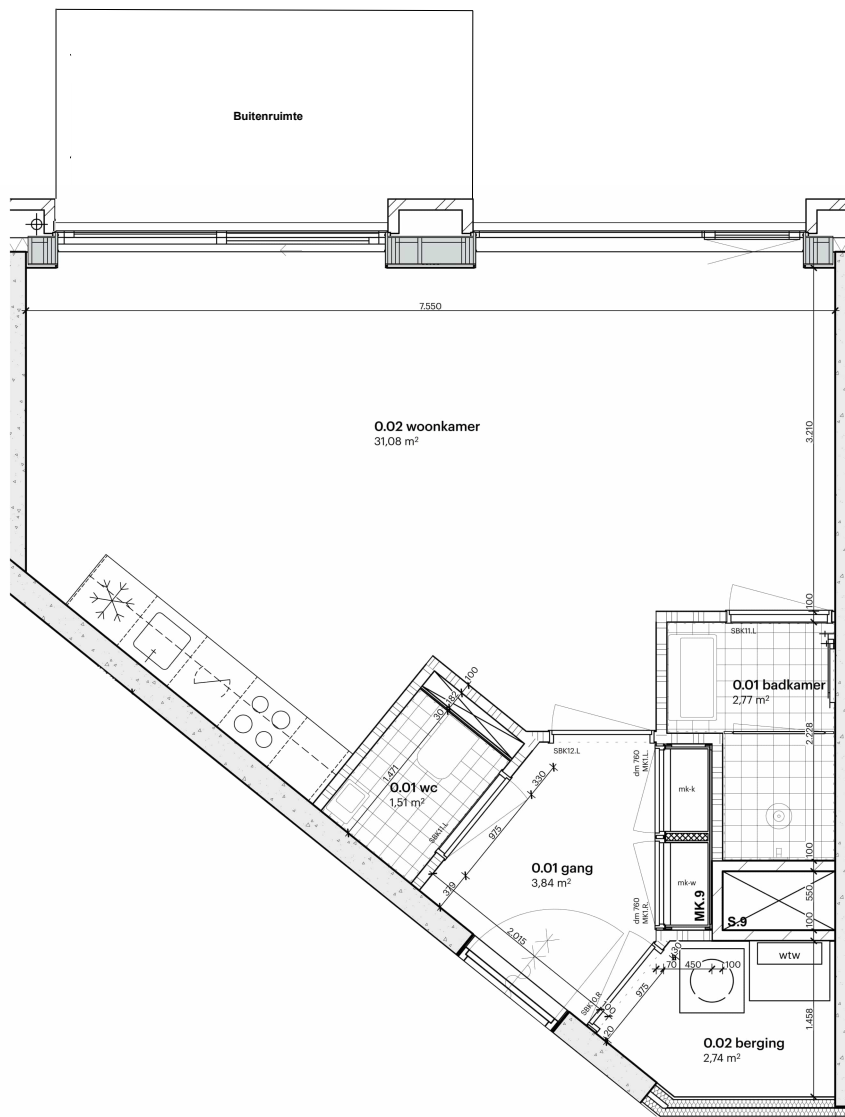











Schaal 1:50
Papiermaat: A3

Disclaimer:
1] Maten en oppervlaktes: dit betreffen ca. maten en m2, hier kunnen geen rechten aan ontleend worden
2] keukenopstelling is ter indicatie, projectkeuken kan afwijken van deze opstelling. Keukentekeningen / keukenbrochure zijn leidend



Bouwkundig

Wanden

-  metselwerk
 -  kalkzandsteen
 -  l.h.w.g. beton
 -  geprefabriceerd beton
 -  isolatie, harde persing
 -  Mupan ULTRA XS spouwisolatie
 -  isolatie, minerale wol
 -  205mm woningscheidende ms:
 - 2x 12,5mm gipsplaat
 - 75 mm nis anafiel v.v. 60 mm minerale wol
 - 5 mm luchtpouw
 - 75 mm nis anafiel v.v. 60 mm minerale wol
 - 2x 12,5mm gipsplaat
 -  100 mm gbowand
 -  tegels sanitaire ruimtes
- Sanitair**
-  hangend toilet met stortreservoir
 -  glazen spatscherm
 -  wasbak
 -  fontein
 -  douche
 -  radiator

Bouwnummer	Huisnummer	Gebruiksoppervlakte	Bouwaag
E.00.08	374	44.30 m ²	begane grond



TYPE H

Distelweg
Amsterdam

Schaal 1:50
Papierformaat: A3

Disclaimer:
1] Maten en oppervlaktes: dit betreffen ca. maten en m², hier kunnen geen rechten aan ontleend worden
2] Keukenopstelling is ter indicatie, projectkeuken kan afwijken van deze opstelling. Keukentekeningen / keukenbrochure zijn leidend

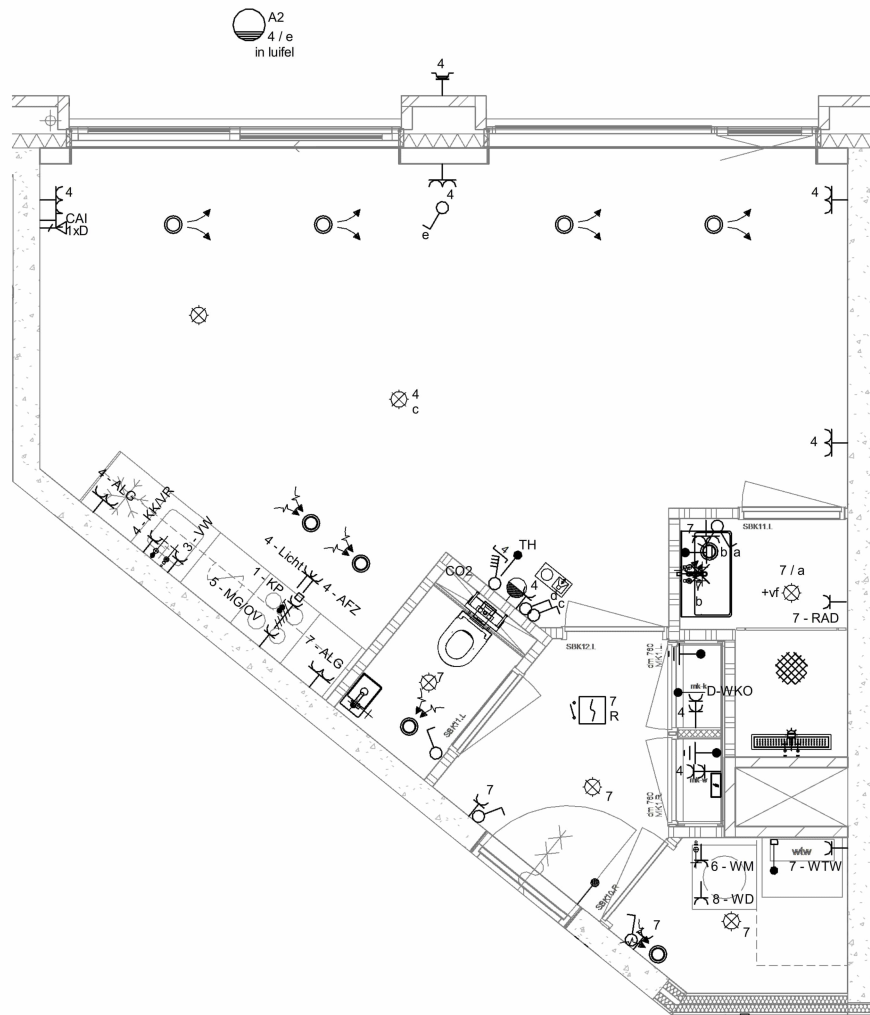

	centraaldoos	ALG - Algemeen	
	wandlichtpunt	KK/VR - Koelkast/Vriezer	
	1 polig schakelaar	VW - Vaatwasser	
	serie schakelaar	MG/OV - Magnetron/Oven	
	wissel schakelaar	KP - Kookplaat	
	standen schakelaar voor ventilatie	AFZ - Afzuiging	
	CO2-sensor	WTW - ventilatie met warmterugwinning	
	thermostaat vloerverwarming		ventilatierooster inblaas
	enkele wandcontactdoos		ventilatierooster afzuiging
	dubbele wandcontactdoos	WM - Wasmachine	
	dubbele wandcontactdoos opbouw	WD - Wasdroger	
	loze leiding naar meterkast		
	perilex contactdoos voor kookplaat		
	video intercompost		
	aardingspunt		
	UTP aansluitpunt naar meterkast		
	CAI aansluitpunt naar meterkast		
	voeding zonwering		
	rookmelder 230v		
	rookmelder 230v met deurschakeling		
	voordeur bedrukker		

TYPE H

Distelweg
Amsterdam

Schaal 1:50
Papierformaat: A3

Disclaimer:

1] Maten en oppervlaktes: dit betreffen ca. maten en m2, hier kunnen geen rechten aan ontleend worden
2] Keukenopstelling is ter indicatie, projectkeuken kan afwijken van deze opstelling. Keukentekeningen / keukenbrochure zijn leidend

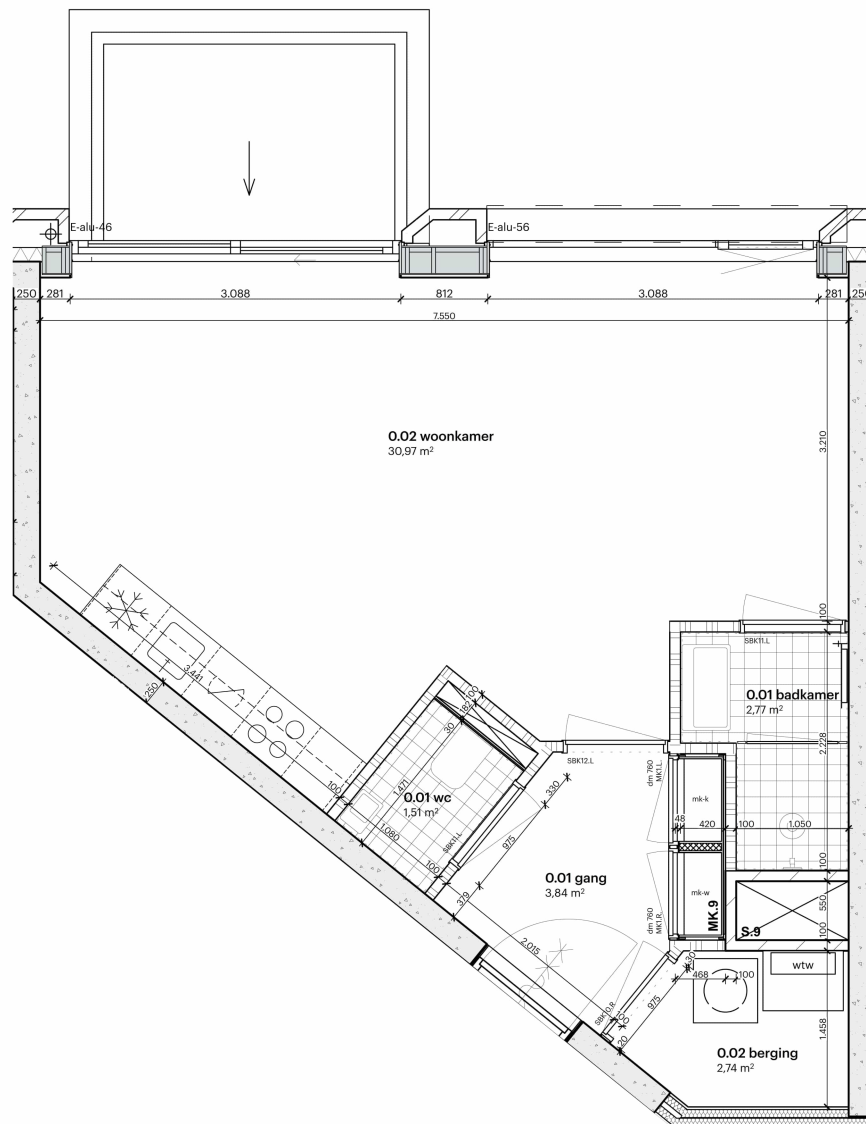

- Bouwkundig**
- Wanden**
- metselwerk
 - kalkzandsteen
 - l.h.w.g beton
 - geprefabriceerd beton
 - isolatie, harde persing
 - Mupan ULTRA XS spouwisolatie
 - isolatie, minerale wol
 - 205mm woningscheidende ms:
 - 2x 12,5mm gipsplaat
 - 75 mm ms-profielen v.v. 60 mm minerale wol
 - 5 mm luchtspouw
 - 75 mm ms-profielen v.v. 60 mm minerale wol
 - 2x 12,5mm gipsplaat
 - 100 mm gbowand
 - tegels sanitaire ruimtes
- Sanitair**
- hangend toilet met stortreservoir
 - glazen spatscherm
 - wasbak
 - fontein
 - douche
 - radiator

Bouwnummer	Huisnummer	Gebruiksoppervlakte	Bouwlaag
E.01.08	390	44,3 m²	1e verdieping
E.02.08	408	44,3 m²	2e verdieping
E.03.08	426	44,3 m²	3e verdieping
E.04.08	444	44,3 m²	4e verdieping
E.05.08	462	44,3 m²	5e verdieping
E.06.08	480	44,3 m²	6e verdieping
E.07.05	492	44,3 m²	7e verdieping

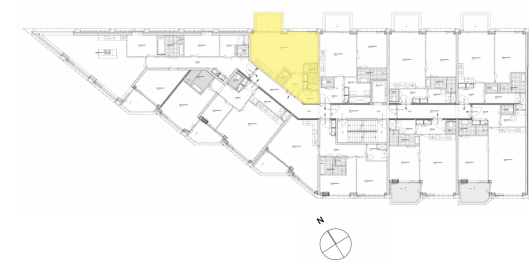

TYPE H1

Distelweg
Amsterdam

Schaal 1:50
Papierformaat: A3

Disclaimer:
1) Maten en oppervlaktes: dit betreffen ca. maten en m2, hier kunnen geen rechten aan ontleend worden
2) keukenopstelling is ter indicatie, projectkeuken kan afwijken van deze opstelling. Keukentekeningen / keukenbrochure zijn leidend

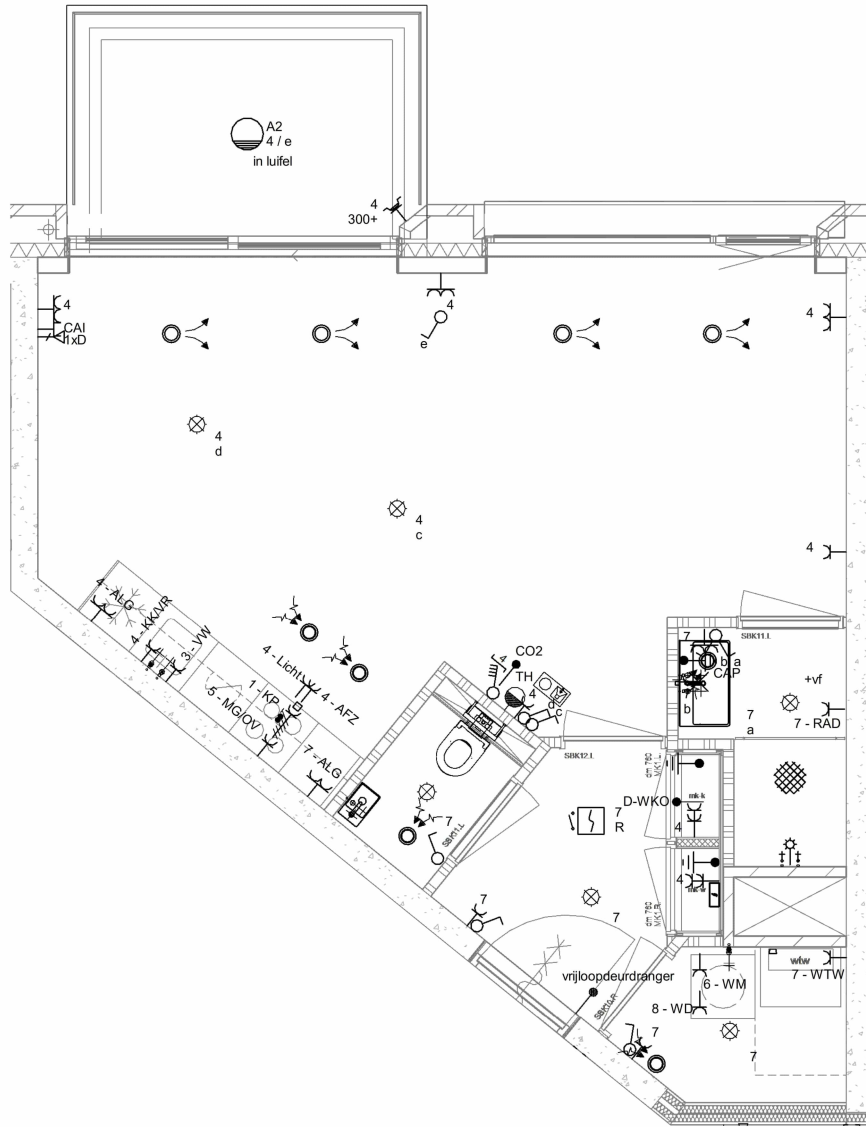

- | | | | |
|--|------------------------------------|---------------------------------------|----------------------------|
| | centraaldoos | ALG - Algemeen | |
| | wandlichtpunt | KK/VR - Koelkast/Vriezer | |
| | 1 polig schakelaar | VW - Vaatwasser | |
| | serie schakelaar | MG/OV - Magnetron/Oven | |
| | wissel schakelaar | KP - Kookplaat | |
| | standen schakelaar voor ventilatie | AFZ - Afzuiging | |
| | CO2-sensor | WTW - ventilatie met warmterugwinning | |
| | thermostaat vloerverwarming | | ventilatirooster inblaas |
| | enkele wandcontactdoos | | ventilatirooster afzuiging |
| | dubbele wandcontactdoos | WM - Wasmachine | |
| | dubbele wandcontactdoos opbouw | WD - Wasdroger | |
| | loze leiding naar meterkast | | |
| | perilex contactdoos voor kookplaat | | |
| | video intercompost | | |
| | aardingspunt | | |
| | UTP aansluitpunt naar meterkast | | |
| | CAI aansluitpunt naar meterkast | | |
| | voeding zonerwing | | |
| | rookmelder 230v | | |
| | rookmelder 230v met deurschakeling | | |
| | voordeur belddrukker | | |

TYPE H1

Distelweg
Amsterdam

Schaal 1:50
Papierformaat: A3

Disclaimer:





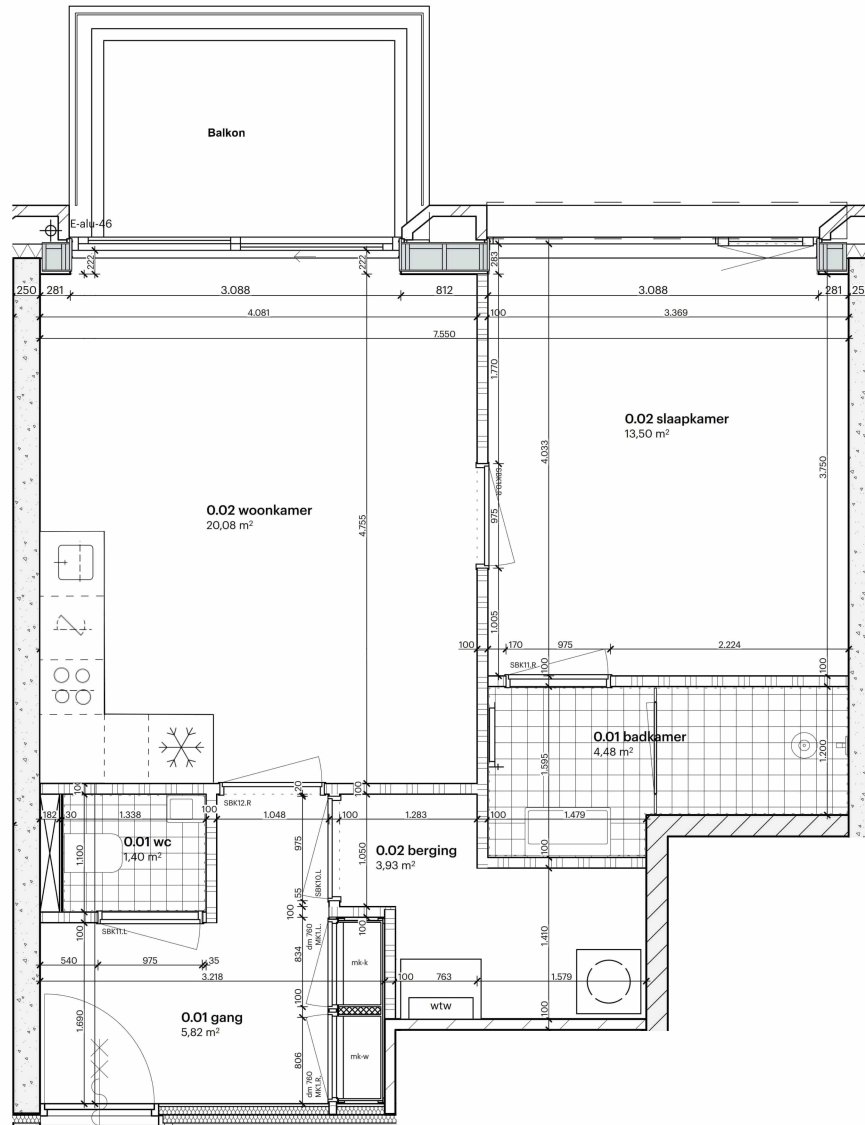











1] Maten en oppervlaktes: dit betreffen ca. maten en m2, hier kunnen geen rechten aan ontleend worden

2] Keukenopstelling is ter indicatie, projectkeuken kan afwijken van deze opstelling. Keukentekeningen / keukenbrochure zijn leidend



Bouwkundig

Wanden

-  metselwerk
-  kalkzandsteen
-  l.h.w.g beton
-  geprefabriceerd beton
-  isolatie, harde persing
-  Mupin ULTRA XS spouwisolatie
-  isolatie, minerale wol
-  265mm woningcheiderende ms
-  -2x 12,5mm gipsplaat
-  -75 mm ms-profielen v.v. 60 mm
-  minerale wol
-  -5 mm luchtspouw
-  -75 mm ms-profielen v.v. 60 mm
-  minerale wol
-  -2x 12,5mm gipsplaat
-  100 mm gbwand



Sanitair

-  hangend toilet met stortreservoir
-  glazen spatscherm
-  wasbak
-  fontein
-  douche
-  radiator

Bouwnummer	Huisnummer	Gebruiksoppervlakte	Bouwlaag
E.01.09	392	52,9 m ²	1e verdieping
E.02.09	410	52,9 m ²	2e verdieping
E.03.09	428	52,9 m ²	3e verdieping
E.04.09	446	52,9 m ²	4e verdieping
E.05.09	464	52,9 m ²	5e verdieping
E.06.09	482	52,9 m ²	6e verdieping
E.07.06	494	52,9 m ²	7e verdieping

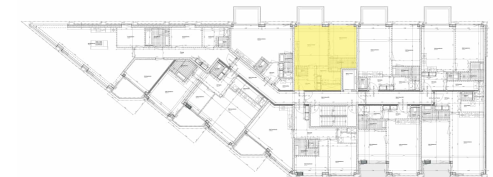

TYPE I

Distelweg
Amsterdam

Schaal 1:50
Papierformaat: A3

Disclaimer:
1) Maten en oppervlakte: dit betreffen ca. maten en m², hier kunnen geen rechten aan ontleend worden
2) Keukenopstelling is ter indicatie, projectkeuken kan afwijken van deze opstelling. Keukentekeningen / keukenbrochure zijn leidend

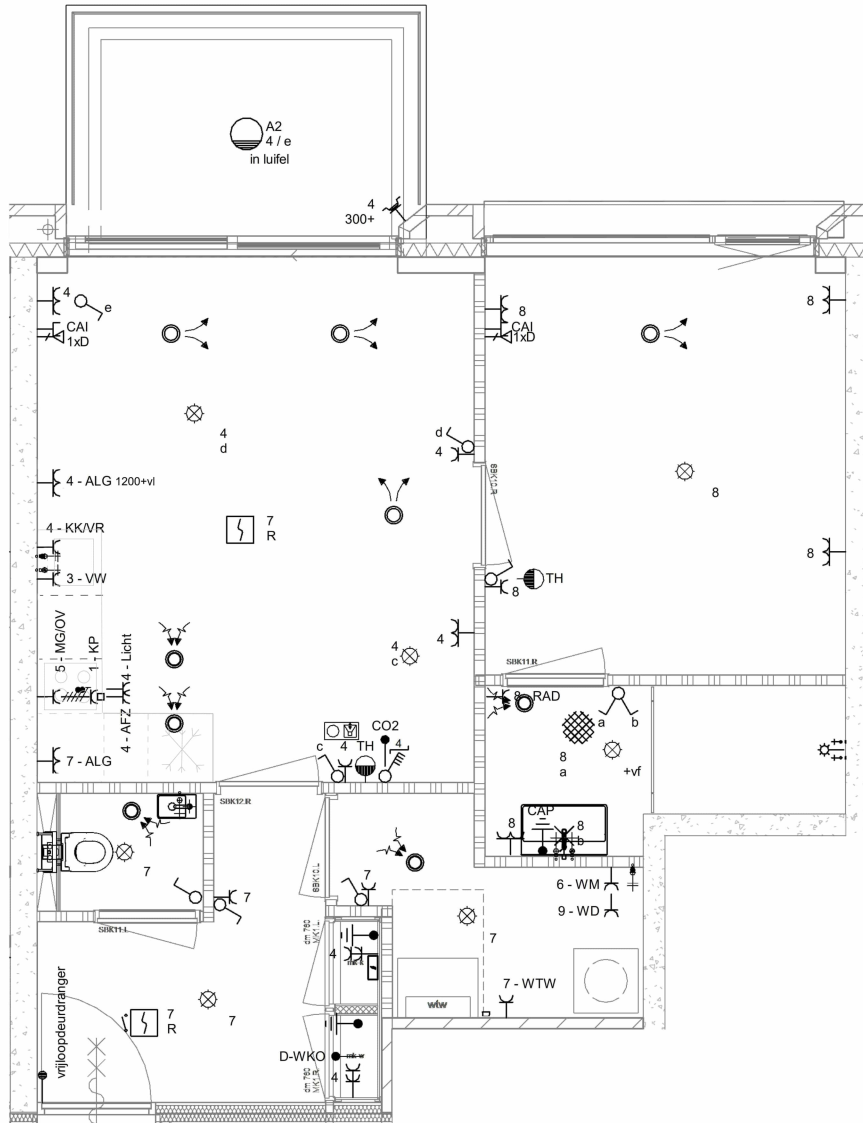

- | | | | |
|--|---|---------------------------------------|----------------------------|
| | centraaldoos | ALG - Algemeen | |
| | wandlichtpunt | KKVR - Koelkast/Vriezer | |
| | 1 polig schakelaar | VV - Vaatwasser | |
| | serie schakelaar | MG/OV - Magnetron/Oven | |
| | wissel schakelaar | KP - Kookplaat | |
| | standen schakelaar voor ventilatie | AFZ - Afzuiging | |
| | CO2-sensor | WTW - ventilatie met warmterugwinning | |
| | thermostaat vloerverwarming | | ventilatirooster inblaas |
| | enkele wandcontactdoos | | ventilatirooster afzuiging |
| | dubbele wandcontactdoos | WM - Wasmachine | |
| | dubbele wandcontactdoos opbouw | WD - Wasdroger | |
| | loze leiding naar meterkast | | |
| | perilex contactdoos voor kookplaat | | |
| | video intercompost | | |
| | aardingspunt | | |
| | UTP aansluitpunt naar meterkast | | |
| | CAI aansluitpunt naar meterkast | | |
| | voeding zonwering | | |
| | rookmelder 230v | | |
| | rookmelder 230v met deurschakeling voordeur bedrukker | | |

TYPE I

Distelweg
Amsterdam

Schaal 1:50
Papiermaat: A3

Disclaimer:

- 1] Maten en oppervlaktes: dit betreffen ca. maten en m2, hier kunnen geen rechten aan ontleend worden
- 2] Keukenopstelling is ter indicatie, projectkeuken kan afwijken van deze opstelling. Keukentekeningen / keukenbrochure zijn leidend

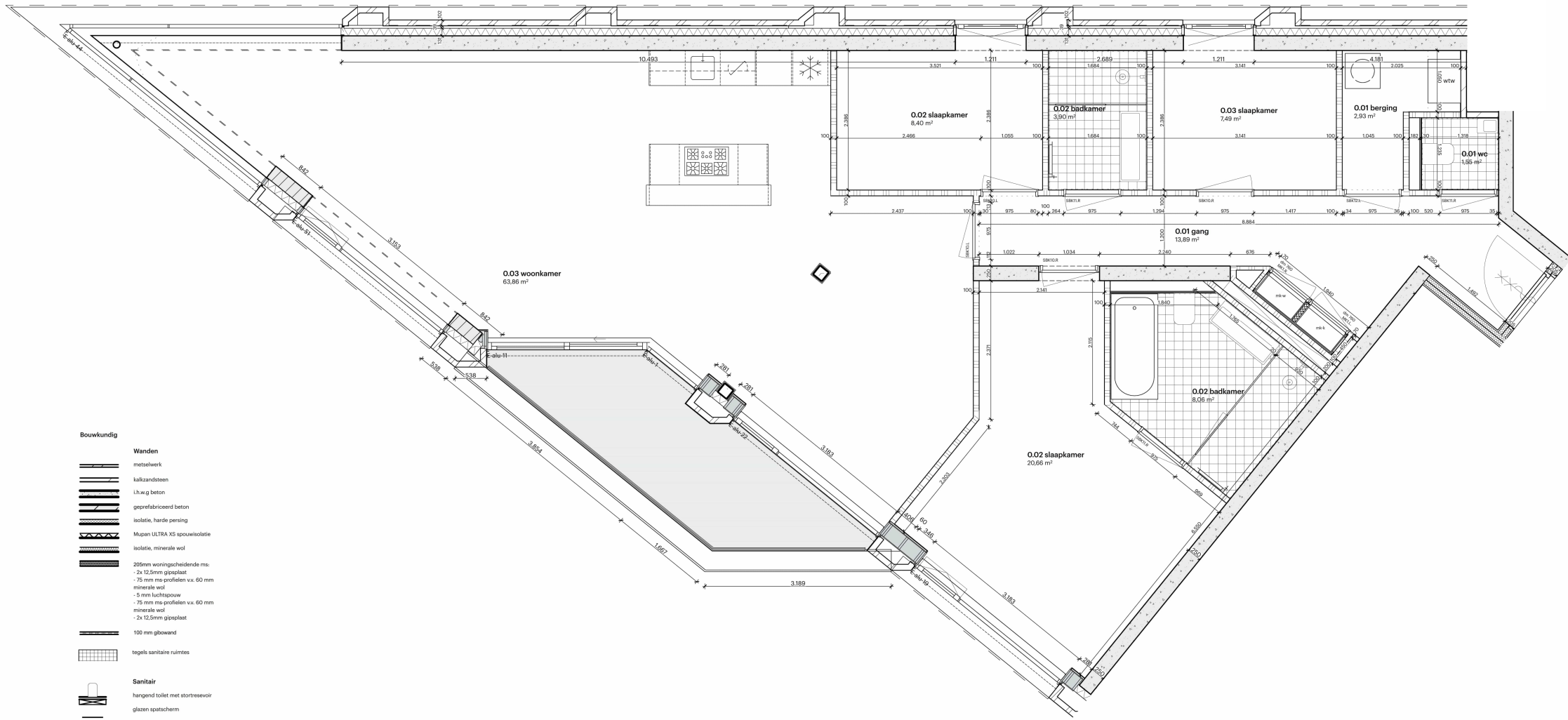

Bouwkundig

- Wanden**
- metselwerk
 - kalkzandsteen
 - i.h.w.g. beton
 - geprefabriceerd beton
 - isolatie, harde persing
 - Mupan ULTRA XS spouwisolatie
 - isolatie, minerale wol
 - 255mm woringscheidende ms:
- 2x 12,5mm gipsplaat
- 75 mm ms-profielen v.v. 60 mm minerale wol
- 5 mm luchtspouw
- 75 mm ms-profielen v.v. 60 mm minerale wol
- 2x 12,5mm gipsplaat
 - 100 mm gibowand
 - tegels sanitaire ruimtes
- Sanitair**
- hangend toilet met stortrezevor
 - glazen spatiescherm
 - wasbak
 - fontein
 - douche
 - radiator

Bouwnummer	Huisnummer	Gebruiksoppervlakte	Bouwlaag
E.07.04	490	138.0 m ²	7e verdieping

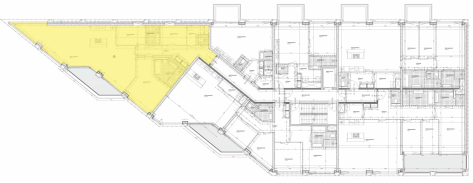

TYPE J

Distelweg
Amsterdam

Schaal 1:50
Papierformaat: A3

Disclaimer:
1) Maten en oppervlaktes: dit betreffen ca. maten en m2, hier kunnen geen rechten aan ontleend worden
2) keukenopstelling is ter indicatie, projectkeuken kan afwijken van deze opstelling. Keukentekeningen / keukenbrochure zijn leidend

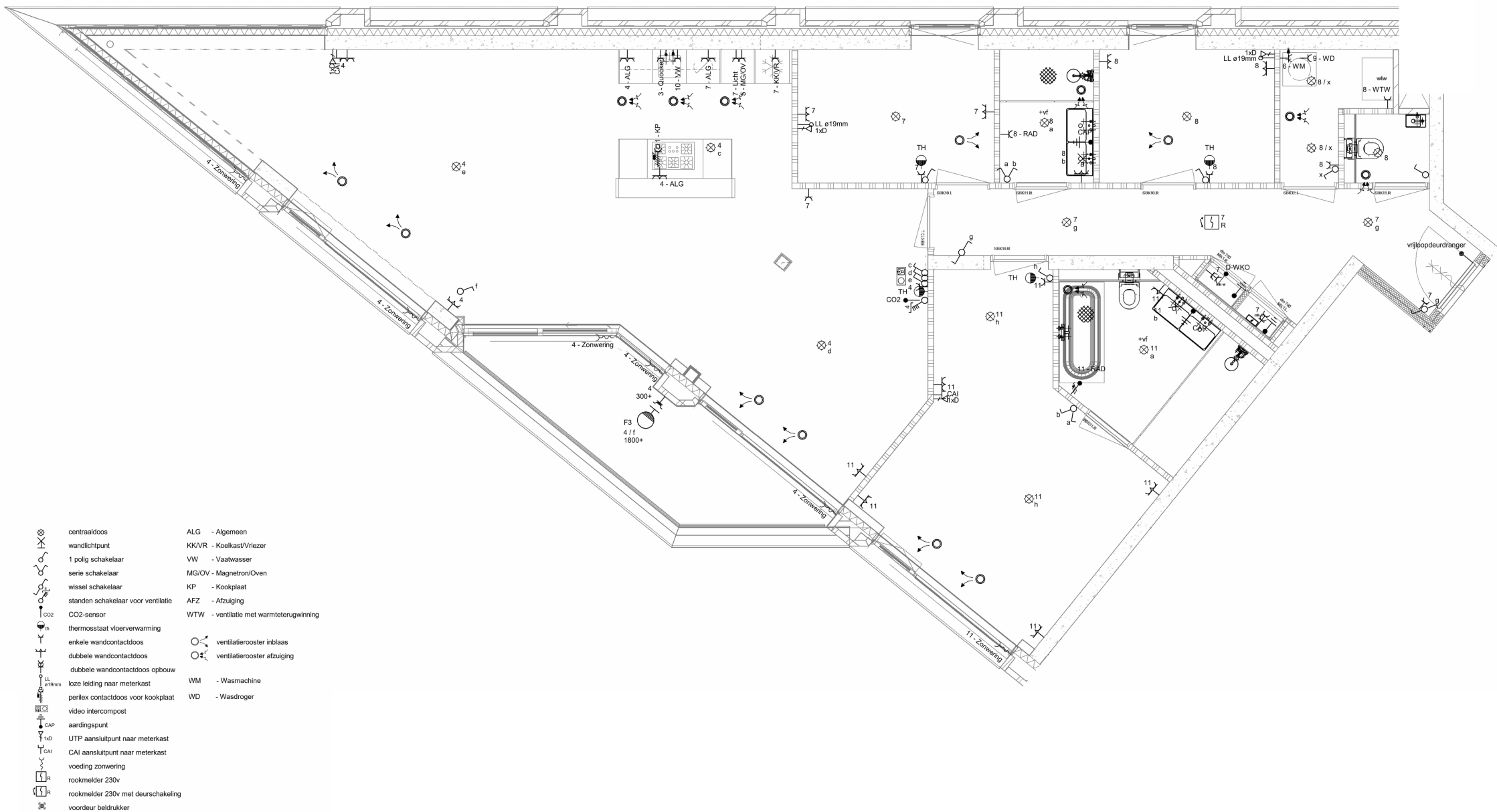

- | | | | |
|--|------------------------------------|---------------------------------------|-----------------------------|
| | centraaldoos | ALG - Algemeen | |
| | wandlichtpunt | KKVR - Koelkast/Vriezer | |
| | 1 polig schakelaar | VW - Vaatwasser | |
| | serie schakelaar | MG/OV - Magnetron/Oven | |
| | wissel schakelaar | KP - Kookplaat | |
| | standen schakelaar voor ventilatie | AFZ - Afzuiging | |
| | CO2-sensor | WTW - ventilatie met warmteregwinning | |
| | thermostaat vloerverwarming | | |
| | enkele wandcontactdoos | | ventilatierooster inblaas |
| | dubbele wandcontactdoos | | ventilatierooster afzuiging |
| | dubbele wandcontactdoos opbouw | | |
| | loze leiding naar meterkast | WM - Wasmachine | |
| | perilex contactdoos voor kookplaat | WD - Wasdroger | |
| | video intercompost | | |
| | aardingspunt | | |
| | UTP aansluitpunt naar meterkast | | |
| | CAI aansluitpunt naar meterkast | | |
| | voeding zonwering | | |
| | rookmelder 230v | | |
| | rookmelder 230v met deurschakeling | | |
| | voor deur bedrukker | | |



TYPE J

Distelweg
Amsterdam

Schaal 1:50
Papierformaat: A3

Disclaimer:
1) Maten en oppervlaktes: dit betreffen ca. maten en m2, hier kunnen geen rechten aan ontleend worden
2) Keukenopstelling is ter indicatie, projectkeuken kan afwijken van deze opstelling. Keukentekeningen / keukenbrochure zijn leidend

TYPE K

Distelweg
Amsterdam

Schaal 1:50
Papierformaat: A3

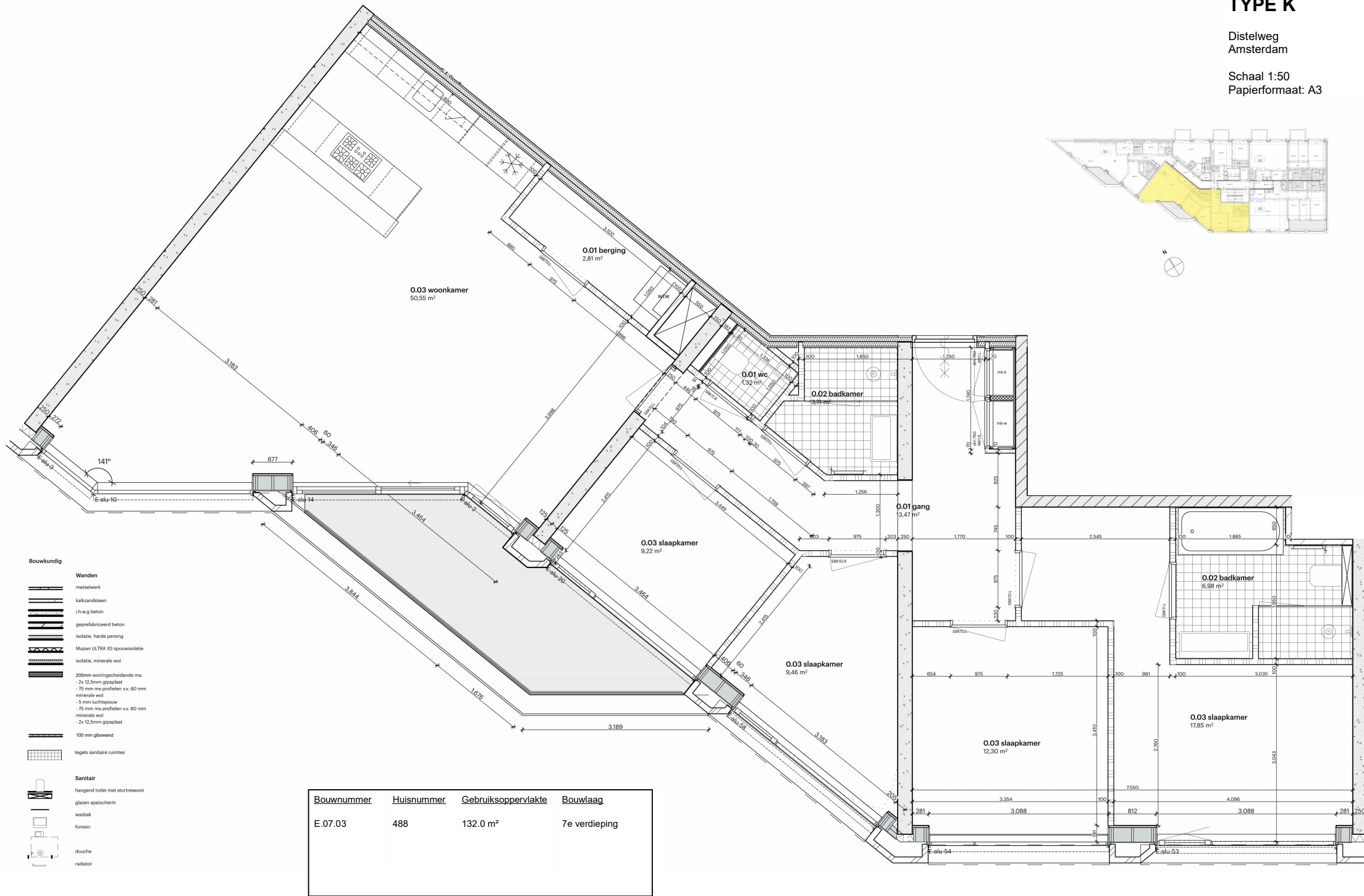

- Bouwkundig**
- Wanden
metaalwerk
 - kalkzandsteen
 - l.h.w.g beton
 - geprefabriceerd beton
 - isolatie, harde persing
 - Mapei ULTRA XS spouwisolatie
 - isolatie, minerale wol
 - 205mm scheidende ms:
- 2x 12,5mm gipsplaat
- 75 mm ms profielen v.v. 60 mm
- minerale wol
- 5 mm luchtsponw
- 75 mm ms profielen v.v. 60 mm
- minerale wol
- 2x 12,5mm gipsplaat
 - 100 mm gbowand
 - tegels sanitaire ruimtes
- Sanitair**
- hangend toilet met stortreservoir
 - glasen spat scherm
 - wastbak
 - forsein
 - douche
 - radiator

Bouwnummer	Huisnummer	Gebruiksoppervlakte	Bouwlaag
E.07.03	488	132.0 m ²	7e verdieping

Disclaimer:
 1) Maten en oppervlaktes: dit betreffen ca. maten en m2, hier kunnen geen rechten aan ontleend worden
 2) keukenopstelling is ter indicatie, projectkeuken kan afwijken van deze opstelling. Keukentekeningen / keukenbrochure zijn leidend

TYPE K

Distelweg
Amsterdam

Schaal 1:50
Papierformaat: A3

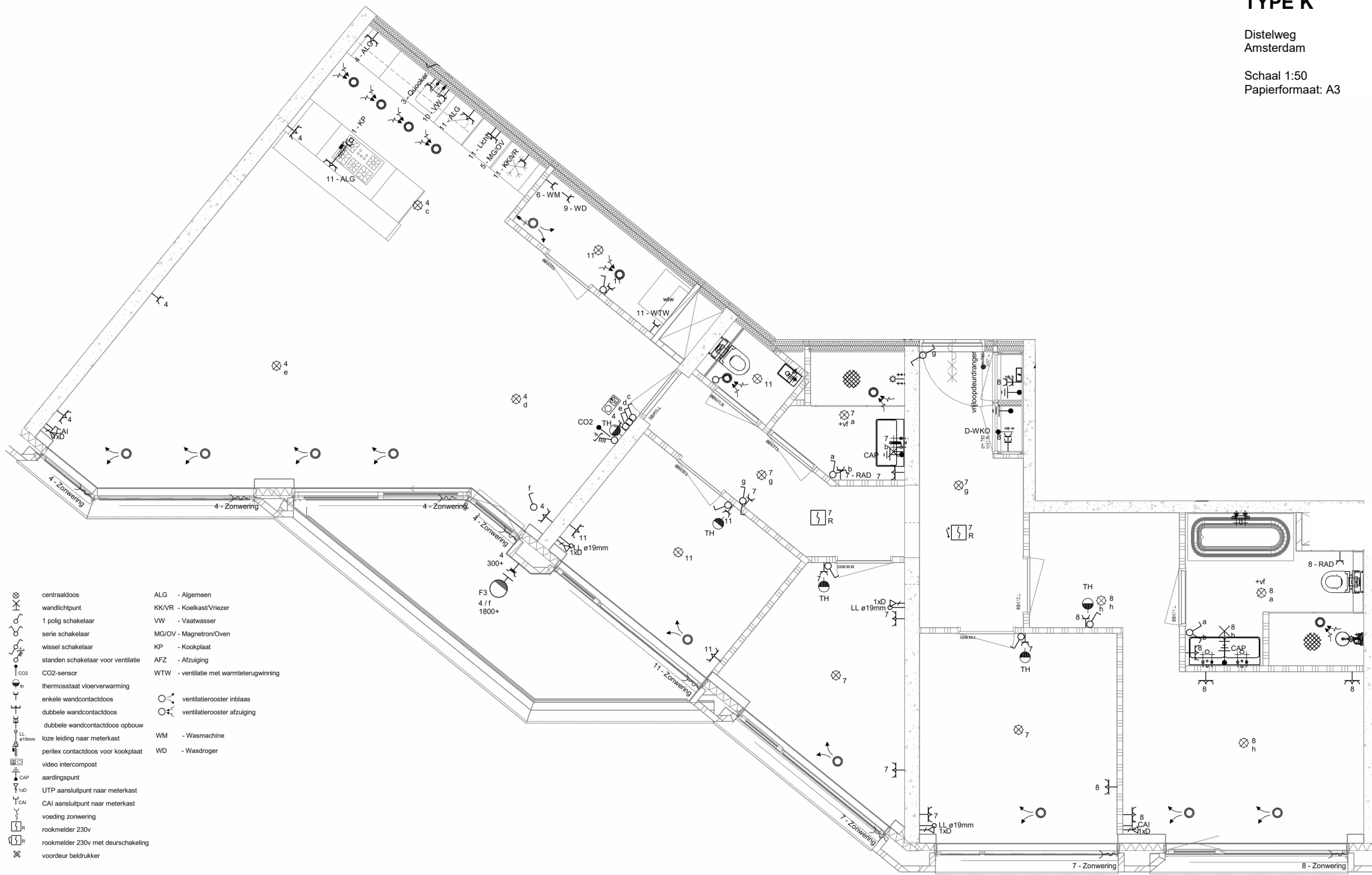

- | | | | |
|--|------------------------------------|---------------------------------------|----------------------------|
| | centraaldoos | ALG - Algemeen | |
| | wandlichtpunt | KKVVR - Koelkast/Vriezer | |
| | 1 polig schakelaar | VW - Vaatwasser | |
| | serie schakelaar | MG/OV - Magnetron/Oven | |
| | wissel schakelaar | KP - Kookplaat | |
| | standen schakelaar voor ventilatie | AFZ - Afzuiging | |
| | CO2-sensor | WTW - ventilatie met warmterugwinning | |
| | thermostaat vloerverwarming | | |
| | enkele wandcontactdoos | | ventilatirooster inblaas |
| | dubbele wandcontactdoos | | ventilatirooster afzuiging |
| | dubbele wandcontactdoos opbouw | | |
| | loze leiding naar meterkast | WM - Wasmachine | |
| | perilex contactdoos voor kookplaat | WD - Wasdroger | |
| | video intercompost | | |
| | aardingspunt | | |
| | UTP aansluitpunt naar meterkast | | |
| | CAI aansluitpunt naar meterkast | | |
| | voeding zonwering | | |
| | rookmelder 230v | | |
| | rookmelder 230v met deurschakeling | | |
| | voordeur belddrukker | | |

Disclaimer:
 1) Maten en oppervlaktes: dit betreffen ca. maten en m2, hier kunnen geen rechten aan ontleend worden
 2) Keukenopstelling is ter indicatie, projectkeuken kan afwijken van deze opstelling. Keukentekeningen / keukenbrochure zijn leidend

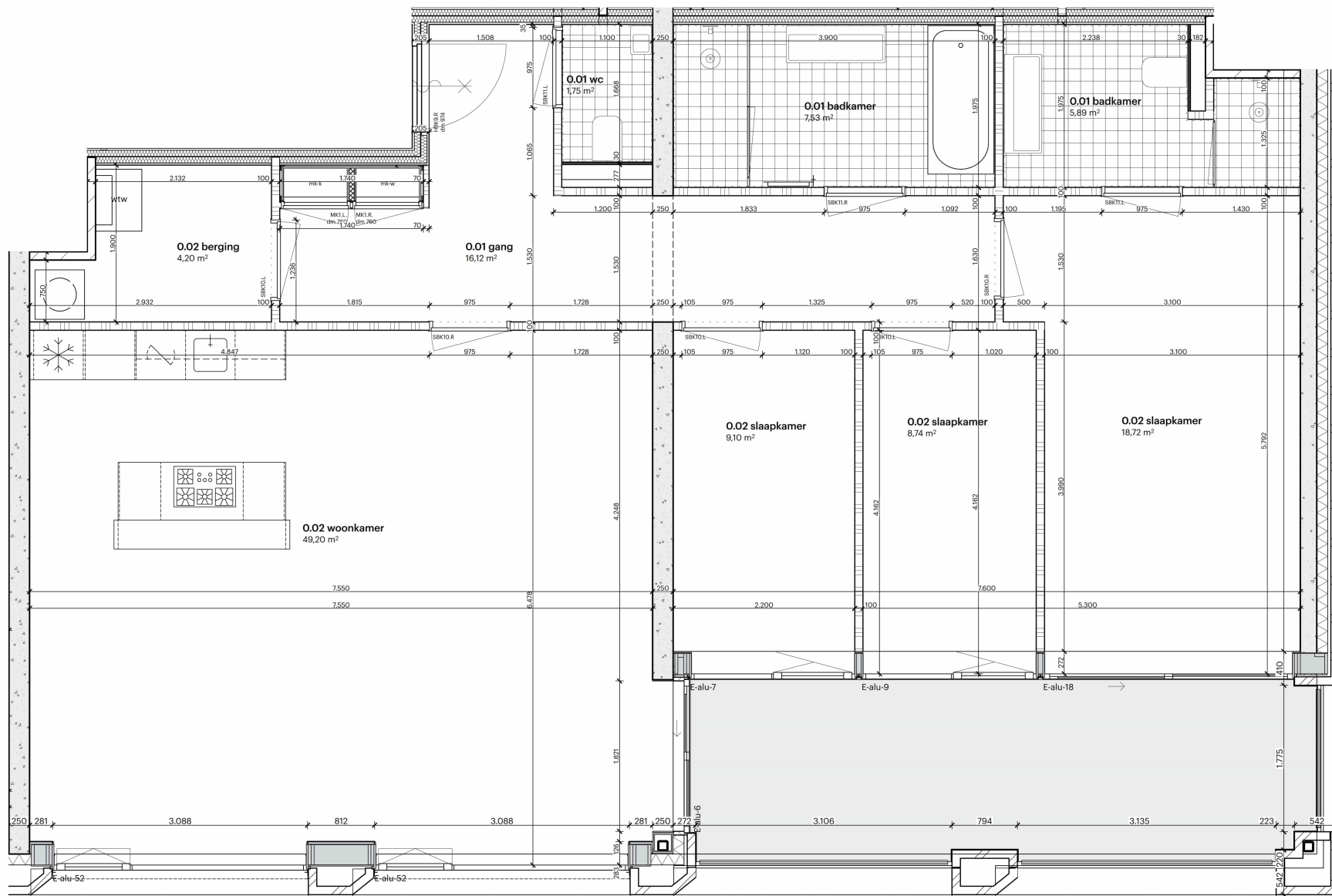

- Bouwkundig**
- Wanden**
- metalwerk
 - kalkzandsteen
 - L.h.w.g beton
 - g prefabricerend beton
 - isolatie, harde penring
 - Mupan ULTRA XS spouwisolatie
 - isolatie, minerale wol
 - 205mm woningsscheidende ms
 - 2x 12,5mm gipsplaat
 - 75 mm ms-profielen v.v. 60 mm minerale wol
 - 8 mm kachelspouw
 - 75 mm ms-profielen v.v. 60 mm minerale wol
 - 2x 12,5mm gipsplaat
 - 100 mm gbowand
 - tegels sanitaire ruimtes
- Sanitair**
- hangend toilet met stortreservoir
 - glazen spatscherm
 - wasbak
 - fontein
 - douche
 - radiator

Bouwnummer	Huisnummer	Gebruiksoppervlakte	Bouwlaag
E.07.02	486	126.0 m ²	7e verdieping



TYPE L

Distelweg
Amsterdam

Schaal 1:50
Papierformaat: A3

Disclaimer:
1) Maten en oppervlakte: dit betreffen ca. maten en m2, hier kunnen geen rechten aan ontleend worden
2) Keukenopstelling is ter indicatie, projectkeuken kan afwijken van deze opstelling. Keukentekeningen / keukenbrochure zijn leidend

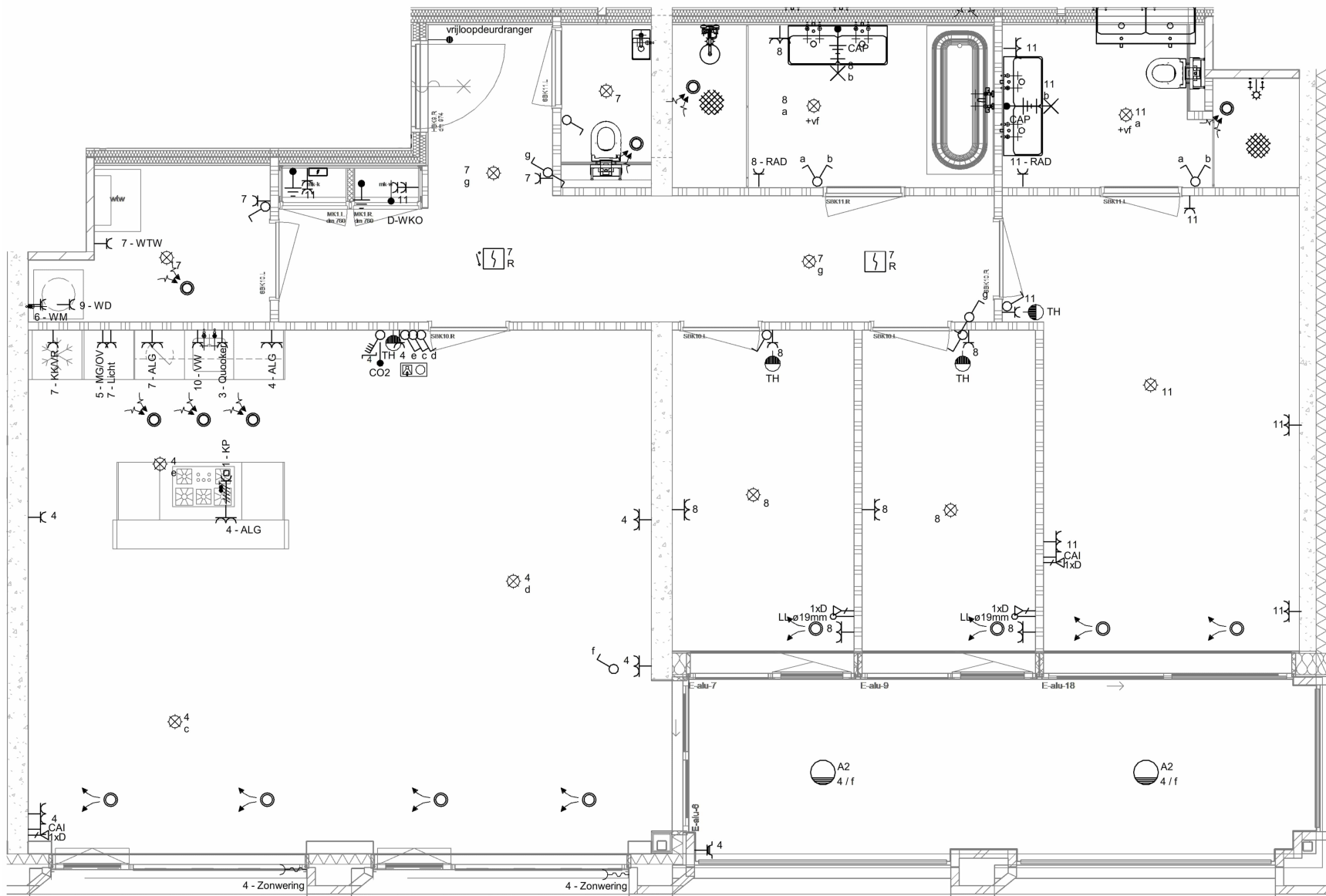

- | | | | |
|--|------------------------------------|---------------------------------------|------------------------------|
| | centraaldoos | ALG - Algemeen | |
| | wandlichtpunt | KKVR - Koelkast/Vriezer | |
| | 1 polig schakelaar | VW - Vaatwasser | |
| | serie schakelaar | MG/OV - Magnetron/Oven | |
| | wissel schakelaar | KP - Kookplaat | |
| | standen schakelaar voor ventilatie | AFZ - Afzuiging | |
| | CO2-sensor | WTW - ventilatie met warmterugwinning | |
| | thermostaat vloerverwarming | | ventilatie-rooster inblaas |
| | enkele wandcontactdoos | | ventilatie-rooster afzuiging |
| | dubbele wandcontactdoos | | |
| | dubbele wandcontactdoos opbouw | | WM - Wasmachine |
| | loze leiding naar meterkast | | WD - Wasdroger |
| | perlex contactdoos voor kookplaat | | |
| | video intercompost | | |
| | aardingspunt | | |
| | UTP aansluitpunt naar meterkast | | |
| | CAI aansluitpunt naar meterkast | | |
| | voeding zonwering | | |
| | rookmelder 230v | | |
| | rookmelder 230v met deurschakeling | | |
| | voordeur bedrukker | | |

TYPE L

Distelweg
Amsterdam

Schaal 1:50
Papiermaat: A3

Disclaimer:
1) Maten en oppervlaktes: dit betreffen ca. maten en m2, hier kunnen geen rechten aan ontleend worden
2) Keukenopstelling is ter indicatie, projectkeuken kan afwijken van deze opstelling. Keukentekeningen / Keukenbrochure zijn leidend

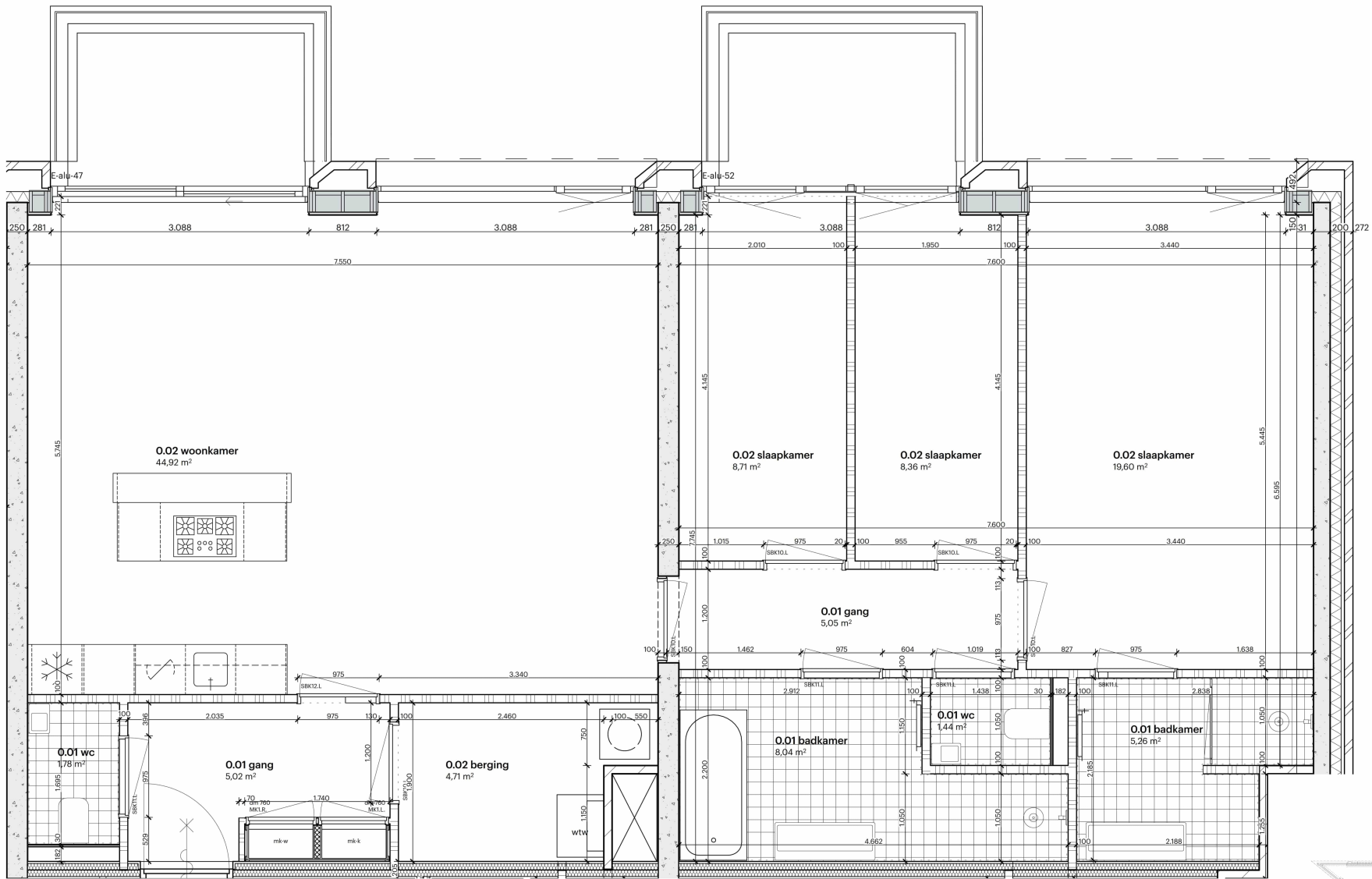

- Bouwkundig**
- Wanden**
- metselwerk
 - kalkzandsteen
 - l.h.w.g beton
 - geprefabriceerd beton
 - isolatie, harde persing
 - Mupan ULTRA XS spouwisolatie
 - isolatie, minerale wol
 - 205mm woningsscheidende ms.
 - 2x 12,5mm gipsplaat
 - 75 mm ms-profielen v.v. 60 mm minerale wol
 - 5 mm luchtspouw
 - 75 mm ms-profielen v.v. 60 mm minerale wol
 - 2x 12,5mm gipsplaat
 - 100 mm gbowand
 - tegels sanitaire ruimtes
- Sanitair**
- hangend toilet met stortreservoir
 - glazen spatscherm
 - wasbak
 - fontein
 - douche
 - radiator



Bouwnummer	Huisnummer	Gebruiksoppervlakte	Bouwlaag
E.07.01	484	119.0 m ²	7e verdieping

TYPE M

Distelweg
Amsterdam

Schaal 1:50
Papierformaat: A3

Disclaimer:
 1) Maten en oppervlaktes: dit betreffen ca. maten en m², hier kunnen geen rechten aan ontleend worden
 2) Keukenopstelling is ter indicatie, projectkeuken kan afwijken van deze opstelling. Keukentekeningen / keukenbrochure zijn leidend

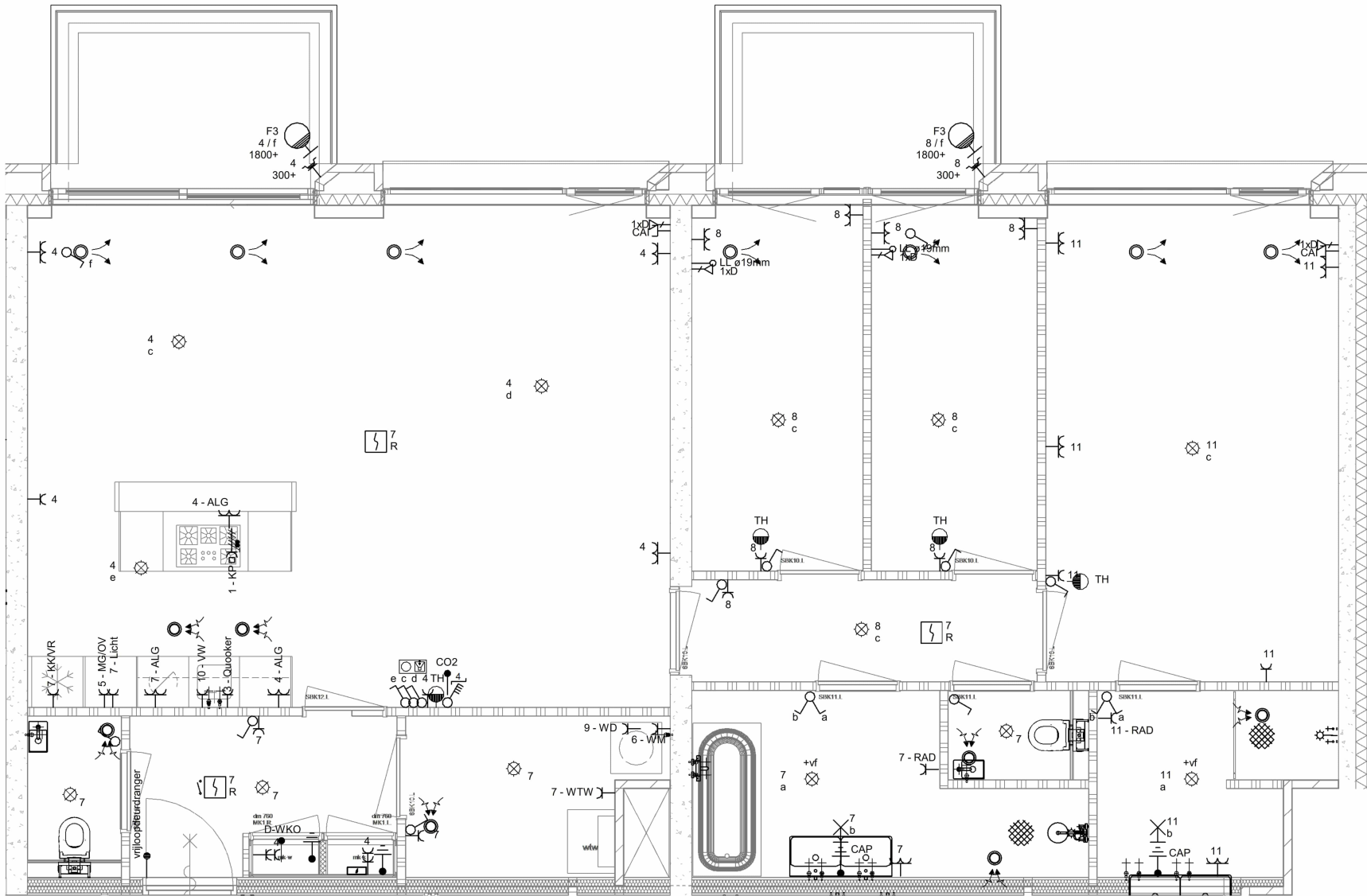

- | | | | |
|--|------------------------------------|---------------------------------------|------------------------------|
| | centraaldoos | ALG - Algemeen | |
| | wandlichtpunt | KKV/R - Koekast/Vriezer | |
| | 1 polig schakelaar | VW - Vaatwasser | |
| | serie schakelaar | MG/OV - Magnetron/Oven | |
| | wissel schakelaar | KP - Kookplaat | |
| | standen schakelaar voor ventilatie | AFZ - Afzuiging | |
| | CO2-sensor | WTW - ventilatie met warmterugwinning | |
| | thermostaat vloerverwarming | | ventilatioerooster inblaas |
| | enkele wandcontactdoos | | ventilatioerooster afzuiging |
| | dubbele wandcontactdoos | | |
| | dubbele wandcontactdoos opbouw | | |
| | loze leiding naar meterkast | | |
| | perlex contactdoos voor kookplaat | | |
| | video intercompost | | |
| | aardingspunt | | |
| | UTP aansluitpunt naar meterkast | | |
| | CAI aansluitpunt naar meterkast | | |
| | voeding zonerwing | | |
| | rookmelder 230v | | |
| | rookmelder 230v met deurschakeling | | |
| | voordeur bedrukker | | |

TYPE M

Distelweg
Amsterdam

Schaal 1:50
Papierformaat: A3

Disclaimer:
1) Maten en oppervlaktes: dit betreffen ca. maten en m2, hier kunnen geen rechten aan ontleend worden
2) keukenopstelling is ter indicatie, projectkeuken kan afwijken van deze opstelling. Keukentekeningen / keukenbrochure zijn leidend